**Gli scioperi scolastici e dei benzinai (pag. 4)**

edizione borse

Anno 102 - Numero 106

martedì 26 mercoledì 27 maggio 1970

AUTO MERCATO autoccasioni Torino corso G. Cesare a destra prima dell'autostrada

# STAMPA SERA

AUTO MERCATO autoccasioni Torino corso G. Cesare a destra prima dell'autostrada

Lire 70 (arretrati L. 140) - (Sped. in abb. post. Gr. 1/70) - Abbonamenti (Italia (c.c.p. 2/1360)) anno L. 18.000, sem. 9330, trim. 4850 - Estero: anno L. 29.000, sem. 14.850, trim. 7500 - Amministrazione e Redazione: 10126 Torino, via Marenco 32 - Centralino telef. uff. 65.88 - Telex 21.121 - Estero: Austria sc. 5; Francia n. fr. 0,90; Libia pias. 6; Svizzera fr. 0,15 - Inserzioni: Ess-Kompass Pubblicità S.p.A. - 10126 Torino, via Marenco 32, tel. 656.065 - 20136 Torino, via Roma 60, tel. 656.063 - 20122 Milano, via Larga 10, tel. 796.121 - 00198 Roma, via Po 12, tel. 854.819 - 16121 Genova, via E. De Amicis 2, tel. 595.633 - Pubblicità commerciale L. 200 il mm (Ediz. settentrion. 750 il mm) - Posizione data valore commerciale 20 % - Occasionali L. 250 il mm (Ediz. settentr. 850 il mm) - Necrologi L. 200 mm parola (Ediz. settentr. 700, festivi il doppio) - Echi L. 400 (Ediz. settentr. 1500) - Economici: vedi rubriche

# BLOCCATO IN COLOMBIA PER UN FURTO il calciatore Moore capitano degli inglesi

E' accusato da una commessa di essersi impadronito d'un braccialetto - L'asso nega, ma gli è stato impedito di ripartire con i compagni - Non giocherà in Messico?

servizio particolare

Bogotà, martedì sera.

*Il capitano della Nazionale inglese di calcio, Bobby Moore, è stato arrestato ieri sera dalla polizia colombiana sotto l'accusa di aver rubato un braccialetto d'oro tempestato di smeraldi, del valore di 1250 dollari. Il furto sarebbe stato commesso nella gioielleria dell'albergo di Bogotà dove era alloggiata la squadra britannica.*

*Il bracciale era sparito lunedì 18 maggio, giorno in cui la comitiva dei giocatori inglesi era giunta in Colombia per disputare mercoledì un incontro amichevole. Il proprietario del negozio aveva sporta denuncia, ma non si conosceva il nome dell'accusato. Nel frattempo la squadra era ripartita per l'Ecuador, dove domenica ha giocato una gara d'allenamento.*

*Soltanto al ritorno in Colombia, breve intermedia prima di raggiungere il Messico per i campionati del mondo, e in base alla testimonianza di una commessa della gioielleria, Moore è stato fermato dalla polizia. Il calciatore è stato bloccato dagli agenti all'aeroporto, quando stava per ripartire insieme con i compagni di squadra.*

*Da un punto di vista giuridico, il giocatore inglese non è in stato d'arresto ma a disposizione dei magistrati e impossibilitato a lasciare Bogotà fino a quando la questione sarà chiarita. Moore è stato interrogato per cinque ore dal giudice incaricato del «caso» che ha cinque giorni a disposizione per studiare la questione e ordinare eventualmente l'arresto formale.*

*Per il reato di cui è accusato il capitano della squadra inglese, la legge colombiana prevede una pena compresa fra sei mesi e sei anni di reclusione. Il calciatore è difeso dall'ex ministro della Giustizia Vicente Laverde, principe del Foro di Bogotà. Per ora l'avvocato non ha presentato domanda di rilascio del suo cliente dietro versamento di una cauzione.*

*Interrogato dal magistrato, Moore si è dichiarato innocente. Ha ammesso di essere entrato nella gioielleria «Fuego Verde» dell'hôtel Tequendama in compagnia di Bobby Charlton, ma ha negato di aver rubato il bracciale.*

*Ben diversa la versione fornita dalla commessa del negozio, Clara Padilla, la quale ha accusato il calciatore di aver fatto sparire dalla vetrina della gioielleria il bracciale mentre altri giocatori cercavano di distrarla chiedendole informazioni su altri pezzi esposti.*

*Il fermo di Moore ha distrutto il morale della Nazionale britannica che a Città del Messico dovrà difendere il suo titolo di campione del mondo. La prima partita dell'Inghilterra verrà disputata il 2 giugno. E' possibile quindi che Moore, se non riuscirà a chiarire la sua posizione, sia costretto a disertare i «mondiali». Sarebbe un colpo durissimo per i «bianchi» allenati da sir Alf Ramsey.*

*Ventitrè anni, biondo, alto 1,83, Moore gioca nel ruolo di mediano. E' fortissimo, da anni è nella squadra nazionale, di cui è stato capitano fin dal 1963 e che ha guidato alla vittoria negli ultimi campionati del mondo, in Inghilterra nel '66. I suoi exploits sportivi sono numerosissimi: fra l'altro ha fatto vincere alla sua squadra, il West Ham, la Coppa d'Inghilterra.*

*Il giocatore ha successo anche negli affari. Con la bellissima moglie, Tina, una famosa ex modella, gestisce un negozio di moda femminile, l'inglese gira spesso film pubblicitari per la televisione. Qualche settimana fa ha pubblicato un libro nel quale racconta la sua vita e come ha fatto per raggiungere il successo e diventare milionario.*

*La nazionale inglese ha raggiunto intanto Città del Messico. Preso d'assalto dai giornalisti, il direttore tecnico della squadra, sir Alf Ramsey, ha avuto uno scatto d'ira: «Bobby non ha fatto niente, non ha rubato niente. Spero che possa raggiungerci al più presto».*

*Un giocatore, Alan Mullery, ha detto: «Moore ha tanti soldi da poter comprare l'intero albergo. Perchè avrebbe dovuto rubare un braccialetto?».*

**V. S.**

Bobby Moore (a destra) accompagnato dal suo legale lascia la sede della polizia (Upi)

Le gravi conseguenze del conflitto arabo-israeliano

# Rumor parla alla NATO sulla crisi nel Mediterraneo

«La tensione ha favorito le iniziative sovietiche in questo settore» - Il pensiero dell'Italia sulla conferenza europea e la riduzione bilanciata degli armamenti

nostro servizio

Roma, martedì sera.

Con un discorso del Presidente del Consiglio, Rumor, si sono aperti questa mattina all'Eur i lavori del Consiglio dei Ministri della Nato. La sede del Palazzo dei Congressi è circondata da agenti forze di polizia e di carabinieri: si temono incidenti contro la delegazione greca (da parte di profughi esuli al regime dei colonnelli) e contro la delegazione americana (da parte di giovani del pci e del psiup, che hanno in programma per domani una manifestazione «antimperialista» a piazza San Giovanni).

Riduzione «bilanciata» e reciproca delle forze del patto di Varsavia e della Nato, problemi della conferenza europea e tensione nel Mediterraneo sono stati al centro dell'intervento di Rumor, che ha parlato nella grande sala dei congressi, alla presenza di tutti i ministri degli Esteri dei 15 Paesi Nato e del segretario generale dell'alleanza, Brosio.

Contrariamente alle aspettative della vigilia, il presidente del Consiglio si è soffermato a lungo sulla tensione in Medio Oriente, sulla guerra non dichiarata ma in pratica in atto tra arabi e israeliani «in tale settore — ha dichiarato Rumor — ogni speranza di accordo è ancora lontana, mentre il permanere della tensione accentua i pericoli di un conflitto allargato nel Mediterraneo e prolunga quella situazione di paralisi che impedisce a questo mare di svolgere la sua tradizionale funzione di grande arteria internazionale cui l'Italia è vitalmente interessata».

Subito dopo, Rumor ha precisato: «Non si può neppure ignorare che quanto è successo dall'inizio del conflitto arabo-israeliano ad oggi ha certamente favorito le iniziative sovietiche per affermare la presenza navale anche nel Mediterraneo».

Rumor ha poi confermato la linea già esposta da Moro a Nassiriya durante la visita del Cancelliere tedesco Kiesinger al Cairo: ogni sforzo per una soluzione del conflitto deve essere compiuto nell'ambito dell'Onu.

Il presidente del Consiglio ha confermato anche la disponibilità del governo italiano all'ipotesi (cara Rumor l'ha definita) di una conferenza europea. «Nel nostro pensiero — ha precisato — essa deve trovare realizzazione nel quadro di un franco dialogo tra i paesi della Nato e quelli del Patto di Varsavia, allargato alla partecipazione dei Paesi europei neutrali e non allineati».

All'Eur, i lavori dei Ministri si stanno comunque svolgendo nella calma più assoluta. Si fa il punto sui problemi politici dell'alleanza e sulla situazione internazionale. Soprattutto, si parla della riduzione «bilanciata» delle truppe Nato e del Patto di Varsavia e delle prospettive di una conferenza per la sicurezza europea.

Sulla prima questione, si attende il parere di Mosca; sulla seconda, devono essere gli occidentali a rispondere al governo sovietico, favorevole ad accelerare i tempi della conferenza. La riduzione, reciproca ed equilibrata, delle truppe, fu proposta la prima volta nel giugno 1968 alla riunione Nato di Reykjavik, la capitale dell'Islanda.

Secondo gli ultimi dati, la Nato vanta una netta superiorità negli armamenti nucleari. Il Patto di Varsavia in quelli convenzionali. In concreto, la riduzione dovrebbe riguardare il 30 per cento circa degli effettivi comunisti, e il 10-15 per cento circa degli effettivi occidentali. Nel suo intervento, il Segretario di Stato americano Rogers conferma al collega che l'iniziativa ha il pieno appoggio del presidente Nixon; pieno appoggio, confermato da Scheel, anche da parte del governo di Bonn.

**Luca Giurato**

## La fidanzatina del prete

Milli Emanuel, la maestrina di Caramagna, che (secondo alcune voci) sarebbe promessa sposa al parroco di Lemma in Val Varaita. Il sacerdote ha chiesto la «riduzione allo stato laicale», evidentemente per potersi sposare (foto Moisio - Servizio a pag. 3)

Stamane a Torino la causa di separazione

# Milva e Corgnati in Tribunale per contendersi la loro bambina

Il regista chiede che sia affermata la colpevolezza della moglie

*Milva e Maurizio Corgnati si sono ritrovati oggi alle ore dodici davanti al presidente del Tribunale dottor Angelo Romagnoli per discutere sulle loro traversie coniugali. Il regista non si accontenta più della separazione consensuale per cui aveva presentato istanza l'anno scorso, ma chiede che il provvedimento sia pronunciato per colpa esclusiva della moglie, e di conseguenza che gli venga affidata la figlia Martina, attualmente ospite dei nonni.*

*Alla richiesta in particolare si oppone la cantante che si reca a Palazzo di Giustizia accompagnata dal suo legale avv. Carlo Felice Scoccia. Dunque non si tratterà soltanto di una coppia male assortita di persone che «parlavano due lingue diverse con due diversi vocabolari» come aveva dichiarato l'anno scorso il Corgnati. Sotto la faccenda c'è ben altro. Infedeltà? Incomprensione? Abbandono del tetto coniugale? Per muovere il passo odierno il regista deve avere lanciato delle precise accuse contro la moglie e toccherà a lui fornire ai giudici le prove delle sue affermazioni.*

*Per ragioni di lavoro Milva non è mai a casa, se non per brevi periodi in cui si riposa. Da quando ha cessato di essere la «pantera di Goro» per diventare una diva sofisticata, è costretta a spostarsi in continuazione da un capo all'altro della penisola, o recarsi anche all'estero. E' stato proprio dopo il suo viaggio in America che sono incominciati i primi screzi tra i coniugi. All'inizio dell'anno scorso i giornali accennano parlato di una reciproca simpatia sbocciata d'improvviso fra la cantante ed il giovane attore bergamasco Mario Piave, ma entrambi avevano smentito recisamente.*

*Il Piave e il Corgnati erano stati anche protagonisti di*

**Sauro Manca**

(Continua in 5ª pagina)

## in sintesi

### Al confine libanese

**BEIRUT** — Nella notte una pattuglia israeliana che aveva superato il confine si è scontrata con un reparto libanese. Secondo Beirut gli israeliani sono stati respinti. Un altro sconfinamento degli israeliani era avvenuto ieri pomeriggio, e ne era seguito un combattimento.

### Aiuti cinesi ad Hanoi

**HONG KONG** — Il deposto capo dello Stato cambogiano, Sihanouk, è in visita ad Hanoi. Da quando è stato estromesso, il principe risiede a Pechino. La Cina assume sempre più la «leadership» del movimento comunista indocinese. E' stata annunciata oggi la concessione di nuovi aiuti militari al Nord Vietnam.

### Scheel a Mosca...

**BONN** — Fonti del ministero degli Esteri tedesco confermano che il ministro Scheel potrebbe recarsi presto a Mosca per negoziare il trattato di non aggressione fra Bonn e Mosca.

### ...e Gromiko a Parigi

**PARIGI** — Il ministro degli Esteri sovietico Gromiko lunedì prossimo sarà a Parigi per una visita ufficiale di cinque giorni, che restituisce quella di Schumann a Mosca nell'autunno scorso.

*Chi vuol turbare la vigilia elettorale?*

# Le fantastiche voci su un «colpo di Stato»

Nella gara a diffondere notizie allarmistiche e a parlare di «soluzioni di forza» si distinguono i neofascisti e i comunisti - Ieri sera il segretario del msi, Almirante, ha fatto l'apologia dei colonnelli greci alla tv

nostro servizio

Roma, martedì sera.

Nel finale della campagna elettorale per il 7 giugno interviene, improvvisamente, il «generale paura». Evidentemente nella speranza di accrescere la loro messe di voti, alcuni partiti gettano, nelle polemiche di questi giorni, sinistri fantasmi. Si riesce parlare di minaccia comunista, di pericolo di «strisciante» anticipato della Camera. Ma si va oltre. Si dice che esiste l'eventualità di «una notte greca» (la notte, per intenderci, in cui i colonnelli di Atene presero il potere) e si lanciano appelli per organizzare le difese contro questo fantomatico rischio. Altri confessano, e senza sottintesi, la loro simpatia per soluzioni basate sulla forza.

In questa gara, in cui il terrore è, o dovrebbe essere, uno strumento per conquistare i voti, si distinguono soprattutto l'estrema destra e l'estrema sinistra. Ieri sera, a «Tribuna elettorale», il segretario del msi Almirante ha dichiarato la sua simpatia per i colonnelli greci e ha aggiunto che il suo partito «non è contrario a soluzioni di forza», anche se, modestamente, ha ammesso che per queste soluzioni i nostalgici da soli non hanno sufficienti energie.

A queste affermazioni su cui, forse, potrebbe dire la

**Mario Pinzauti**

(Continua in 2ª pagina)

A PAGINA 13:

Roberto Vieri si ribella: «Non cedetemi alla Roma!»

PER TUTTO IL MONDO
ECCO LE MONETE
A CORSO LEGALE
COPPA RIMET

GUINEA EQUATORIALE
Oro grs. 14,10 ⌀ mm. 34
Arg. grs. 40 ⌀ mm. 52
COPPA E PRECEDENTI NAZIONI VINCITRICI

SHARJAH
Oro grs. 10,36 ⌀ mm. 28
Arg. grs. 6 ⌀ mm. 23
COPPA E GLOBO TERRESTRE

SOTTOSCRIZIONI PRESSO BANCHE E CAMBI
Informazioni: ITALCAMBIO C.A. - P.za Pio XI, 1 - Milano

## borse

Graduali recuperi nelle battute finali

Quotazioni a pagina 15

## Tagliando del premio

*Sig.* _____

*Via* _____

*Città* _____

*Tema:* _____

## Premio fotografico di «Stampa Sera»

«STAMPA SERA» pubblica al lunedì, nell'edizione del pomeriggio, una rubrica fotografica e bandisce premi per opere in bianco e nero a soggetto obbligato. Tutti i lettori sono invitati a spedire a «LA STAMPA», via Marenco 32, Torino, le loro fotografie sul tema «PRIMAVERA». Le opere devono giungere entro il 10 GIUGNO e recare incollato sul retro il tagliando riportato qui sopra. Per ogni opera, un tagliando.

La fotografia migliore sarà premiata con LIRE 30.000; la seconda e la terza con LIRE 20.000 e LIRE 10.000. Le opere più interessanti saranno esposte a «LA STAMPA» in via Roma.

Diamo inoltre i temi che seguiranno:

«PER LA STRADA»
scadenza 6 LUGLIO

«GRANDI E PICCINI»
scadenza 2 AGOSTO

*(Solamo l'autore è responsabile delle fotografie pubblicate ed esposte)*

L'on. Donat-Cattin durante l'incontro, ieri a Bruxelles, fra i ministri del Lavoro della Comunità economica europea

### Per un debito di 22 milioni

# Duilio Loi rischia di perdere la casa se non paga subito

**Il Tribunale di Monza ha emesso un decreto ingiuntivo contro l'ex campione del mondo di pugilato - Egli è in ristrettezze finanziarie per una serie di attività sbagliate intraprese dopo l'abbandono del ring**

dal corrispondente

Milano, martedì sera.

Duilio Loi, il campione forse più popolare che abbia avuto il pugilato italiano, si trova di nuovo nei guai. Rischia di perdere il suo appartamento se non pagherà subito 22 milioni a saldo di un debito contratto per acquistarlo. La società immobiliare milanese «Ruby», creditrice della somma, ha ottenuto dal presidente del tribunale di Monza un decreto ingiuntivo con il quale viene ordinato all'ex campione di far fronte all'impegno contratto.

L'azione giudiziaria è stata promossa dal dott. Pompeo Locatelli, liquidatore della «Ruby». Il ricorso per ottenere il decreto ingiuntivo è stato accolto in base ad un documento inoppugnabile: la dichiarazione di [illegible] del debito sottoscritta da Loi. La situazione dell'ex pugile è quanto mai precaria: egli rischia di essere privato della casa perché si trova in una situazione economica difficile in seguito ad una serie di attività sfortunate intraprese dopo l'abbandono dal *ring* nel gennaio del 1963.

Il proposito di lasciare il pugilato era maturato in lui dopo una lunga e drammatica riflessione seguita al combattimento vittorioso con Perazzo. Il torriciano tristino aveva convocato a Milano una conferenza stampa e, nell'annunciare la sua irrevocabile decisione, aveva pianto. Non era riuscito, come si era proposto, di non lasciarsi vincere dal sentimento. E come era possibile, dopo una carriera fantastica, iniziata quando era appena tredicenne e durata 18 anni, con 126 incontri, 115 vittorie, la conquista del titolo italiano, di due europei e di uno mondiale, che non si commuovesse nel dare l'addio al ring?

I motivi della decisione sono noti: era ridotto — disse — all'evidenza che dignità, quando si è in grado di farlo liberamente, senza il campanello d'allarme di preoccupanti indebolimenti del fisico che costringono più tardi alla dura legge del ring. Che cosa avrebbe fatto dopo la rinuncia? «Ho avuto la fortuna di mettere qualcosa da parte — dichiarò — penso di avere la possibilità, tra qualche tempo, di realizzare un mio interessante progetto d'affari in Liguria. Per ora, comunque, baderò al mio ristorante e dedicherò più tempo alla mia famiglia, a mia moglie ed ai miei bambini Vittorio, Rosaria e Bonaria».

Ma ai suoi propositi non arrise la fortuna. Inoltre si trovò coinvolto in strane vicende giudiziarie: una per avere travolto ed ucciso con la sua auto una donna a Rivoltone ed un'altra per un cambiale di due milioni non pagata, forse per dimenticanza.

c. b.

Duilio Loi, il popolarissimo campione italiano di pugilato


CASSETTE PREMIO 1969

CINZANO

VINCITORI

DEI PREMI SPECIALI "A SORTEGGIO"

Estrazione effettuata il 23 aprile 1970 alla presenza dell'Intendente di Finanza di Torino e di un Notaio

(Decr. Min. n. 2/105684 in data 12-4-1967)

L'automobile Fiat "130" berlina oppure anello oro bianco 18 kt. con brillante kt. 1,90 al signor Damiano Valerio, Via Montenero 19, Brescia - buono serie 6 n. 06182.

L'automobile Fiat "125" berlina oppure roulotte "Sito" Serie Gioia modello 380 Gran lusso al signor Andracchio Giuseppe, Via Giordano Bruno 28, Soverato Marina (Catanzaro) - buono serie 4 n. 09223.

Le due automobili Fiat "128" berlina - 4 parte oppure servizi posate d'argento - 224 pezzi peso kg. 11,200 al signor Agostini Ruggero, Via Rossignago 2, Spinea (Venezia) - buono serie 1 n. 08438 - al signor Manuelli Giacomo, Via Genova 209, Torino - buono serie 5 n. 04636.

Le quattro automobili Fiat "500/L" tetto apribile berlina oppure servizi da thè e caffè in argento per 12 persone - peso kg. 7,565 al signor Checchia dott. Giancarlo, Via Gramsci 17, Orte (Viterbo) - buono serie 2 n. 09550 - alla signora Di Pascale Assunta, Via Meiorino 6, Formia (Latina) - buono serie 6 n. 01354 - al signor Luraghi Enrico, Via Roma 61, Giussago (Pavia) buono serie 3 n. 01128 - alla signora Bazzu Santina, Via Cavour 10, Olbia (Sassari - buono serie 2 n. 06877.


UNA MANIFESTAZIONE INDETTA DAI PARTIGIANI

# Oggi la protesta di Milano per gli attacchi dei fascisti

**Un comunicato unitario delle organizzazioni sindacali contro la teppistica violenza - Altre sei persone denunciate - Continuano le indagini della polizia**

dal corrispondente

Milano, martedì sera.

Una manifestazione di protesta per i gravi fatti accaduti domenica dopo il comizio del segretario del msi on. Almirante, è stata organizzata per questo pomeriggio alle 18 dall'Anpi. Si formerà un corteo che partirà da via Mascagni e percorrerà le strade del centro. Dal canto loro le organizzazioni sindacali hanno emesso un comunicato unitario per denunciare «il proditorio attacco contro la sede dell'Anpi e contro locali pubblici compiuti da teppisti fascisti».

Secondo il comunicato questi attacchi al simboli e ai valori della Resistenza verrebbero meno «ai principi della convivenza civile e democratica». Pertanto il comunicato conclude facendo appello a tutti i lavoratori per rinsaldare l'[illegible] antifascista».

La polizia dal canto suo continua le indagini per identificare altri responsabili dei disordini e altre sei persone sono state denunciate a piede libero per trascorsa [illegible] per rifiuto all'ordine di scioglimento e resistenza a pubblico ufficiale. E' salito così a 25 il numero delle persone denunciate in seguito ai vistanti scontri di domenica.

Anche il Movimento studentesco ha deciso d'effettuare un corteo che dall'Università dovrebbe raggiungere la piazza del Duomo. Quanto alla polemica: tra i gruppi extraparlamentari c'è da segnalare una querela sporta contro un quotidiano d'estrema sinistra da parte della Confederazione studentesca sentitasi diffamata per un articolo nel quale si addossa «all'ala fascista della Confederazione studentesca la responsabilità d'alcuni atti vandalici».

c. b.

## Le «voci» fantastiche

*(Segue dalla 1ª pagina)*

sta il magistrato, fanno da contraltare le esagerate grida d'allarme che partono dall'estrema sinistra, in particolare dal Pci. Mentre a Roma si organizza una manifestazione di protesta contro il Consiglio atlantico e già si parla di probabili, gravi incidenti, il giornale del Pci ribadisce che «si sono *diffuse negli ultimi giorni voci allarmistiche su possibili provocazioni e tentativi autoritari*», «su movimenti di reparti armati, su intrighi e provocazioni da parte di forze che coltivano disegni reazionari».

Evocato il sinistro fantasma del tentativo di colpo di Stato, si aggiunge il monito: «*Sappiamo di poter dare, insieme con tutte le forze democratiche e antifasciste, una risposta immediata, fulminante a quanti osassero una sortita sul terreno autoritario*», «*In Italia non ci sarà mai una "notte greca"*».

A questa campagna, che tende a presentare il Pci come il centro della difesa contro presunte minacce autoritarie, fa eco anche la Cgil, con una nota che sembra purtroppo confermare la denuncia [illegible] dall'intervista del ministro del Lavoro Donat Cattin a *La Stampa* sulla strumentalizzazione politica cui, [illegible] in periodo elettorale, non sanno sottrarsi alcune forze sindacali.

In una sua nota la Cgil invita i lavoratori «*alla massima vigilanza contro le provocazioni reazionarie e fasciste*».

Estrema destra ed estrema sinistra giocano, dunque, la carta della tensione. E' un gioco pericoloso e contro di esso, con una severa denuncia, intervengono le forze democratiche. La Dc, come ha confermato Forlani, rifiuta, e in tutti i suoi settori, sia il *Blocco d'ordine*, sia *Il Fronte popolare*. Il Psi, ha detto alla televisione il vice segretario Cariglia, è l'interprete italiano di una posizione politica, quella socialdemocratica, che ottiene in Europa il consenso di 45 milioni di elettori e che, attraverso la sua lunga storia, ha sempre rifiutato compromessi sia con il comunismo, sia con l'autoritarismo di destra.

Da una parte, quindi, il *generale paura*, dall'altra il *generale ragione*: e tuttavia senza che si riesca a evitare, anche nel settore democratico, qualche eccesso polemico, come dimostra lo scambio di dure accuse tra i due partiti socialisti. L'augurio è che questi eccessi polemici non lascino il segno dopo il 7 giugno non diventino, cioè, fattori di difficoltà per il governo.

m. p.

# Mammina (armata) col bimbo dirotta un aereo sull'Avana

nostro servizio

MIAMI, martedì sera.

**Tre aerei dirottati, su Cuba naturalmente, in poche ore. Due di essi americani, uno messicano. La triplice notizia non è sensazionale: da quando sono cominciati, i dirottamenti di aerei sono stati centinaia, forse superano il migliaio. Di singolare vi è questa volta che uno dei dirottamenti è stato compiuto da una donna che con la destra impugnava una pistola — una «Smith and Wesson» calibro 38 — e con la sinistra teneva per mano un bambino, probabilmente suo figlio.**

Dirottare un aereo è dunque cosa sempre più facile, perfino una mamma può farlo. La donna, della quale non si sa ancora il nome né di quale nazionalità sia, si è sbarazzata ad un certo punto dalla sua poltrona a bordo del «Convair 880» della «Delta Airlines» e trascinandosi il bimbo è entrata nella cabina di pilotaggio. Si sarà meravigliata di aerei così sofisticati, forse saprà usare il migliaio. Di singolare vi è questa volta che uno dei dirottamenti è stato compiuto da una donna che con la destra impugnava una pistola — una «Smith and Wesson» calibro 38 — e con la sinistra teneva per mano un bambino, probabilmente suo figlio.

# Pensiamo al mare

**Si potrebbe andare in Grecia, o in Svezia, o in Asia Minore... - «Con i bambini, il cagnolino e la domestica (se non si sarà licenziata prima)?» - Allora a *** - «Ci sono le fogne, l'acqua è sporca» - Allora quell'albergo - «E chi paga?» - Come sempre, ci decideremo all'ultimo momento, saliremo su un treno per il Sud**

Ero lì nel mio studio-bugigattolo che stavo civilmente sonnecchiando allorché si spalanca l'uscio ed entra mia moglie che mi fa «E quest'estate?». «Quest'estate cosa?» faccio io. «Per favore, saranno dalle nuvole. Parlo di quest'estate che non è poi tanto lontana... Dove andiamo in villeggiatura? Non ti domando se hai già provveduto perché è impossibile. Ti domando semplicemente se ci hai già pensato».

«Grazia che combinazione — rispondo io — stavo proprio riflettendo su cosa fare per le vacanze... sai che pensavo ad un viaggio?... Sì, ad un bel viaggio verso Oriente... le rovine di Troia, cosa ne dici? Oppure la Svezia, i posti di Bergman... i posti delle tragedie... afferrata la battuta?», «Hai delle idee meravigliose quando ti svegli — dice mia moglie — ma i bambini dove li fiocchiamo? In un cassetto o all'orfanotrofio?». «Be'... Arturo e Dario ce li potremmo anche portare via... sono ormai degli omettini...». «Ti faccio presente, caro, che Arturo a sette anni non è in grado di mettersi correttamente un paio di brache, che Dario a tre anni e mezzo deve essere imboccato il più delle volte se no pianta lì di mangiare, e che entrambi, di tanto in tanto, per spirito di solidarietà fraterna, se la fanno addosso assieme... Sai che bel viaggio. E Angelina? A chi l'affidiamo una bambina di un anno?», «Se ci fosse mia madre... se ci fosse, di rinforzo, una brava donna di servizio... restringendo il viaggio a tre settimane... a due settimane...». «Sì, tutta la Turchia e l'Asia Minore in tre giorni, tutta la Scandinavia, compreso un giro al Polo, in quarantott'ore... Andiamo, tesoro, non scherzare. E poi tua madre è disponibile solo in agosto e quanto alla donna di servizio questa che abbiamo si sposa e per trovarne un'altra faremo i salti mortali... No, lascia perdere propositi avventurosi che d'altronde tu non hai mai avuto... Qui si tratta di andare in un luogo di villeggiatura, cioè al mare, portandoci dietro i tre bambini, possibilmente una fantesca, e la cagnolina...». «La cagnolina?», «Per forza. Avresti forse cuore di mollare in un ricovero, dietro le sbarre di una gabbia, una povera bestiola di tredici anni, fra l'altro vedova e quindi sola al mondo?».

Nei giorni seguenti ho meditato a lungo, Sicilia, isole Eolie, Vulcano. Per me è l'angolo più bello del mondo, dove siamo andati per anni. Ma portare sin laggiù i bambini piccoli, una ragazza di servizio (se mai ci sarà), un cane, le borse, le valige, un enorme baule, un passeggino, un seggiolino, un pitalino, un motorino, un canotto di gomma... neanche un mese, e poi l'immane fatica del ritorno, l'alzata all'alba, la barca, l'aliscafo, il treno da Milazzo a Messina, la sosta a Messina, e ancora venti ore di treno per arrivare a Torino: con tre bambini, un cane, le borse, le valige, il passeggino, il pitalino...

E se, repressi i sentimentalismi, cercassimo un posto più vicino da raggiungere con due o tre ore di macchina? Ne discutiamo nel cuore della notte, unico momento di tranquillità in cui ci si può distendere coi piedi sul divano, fumare e guardare le luci della collina. «E' un'idea — dice mia moglie — un'idea eccezionale, l'uovo di Colombo... Ma non ricordi anni fa, proprio a ***, che tu mi hai citato, quella spiaggia lunga un metro dove ai bambini era proibito scavare buche, era proibito correre, era proibito lanciare le barche, era proibito giocare a palla ed era permesso soltanto scoppiare fuori sulla strada a farsi arrotare dalle macchine?». «Be'... si potrebbe puntare su X..., è un posto relativamente isolato...». «Ci si — fa mia moglie — c'è il guaio che lì ogni anno si rompono i tubi della fogna e così tra bucce, cicche e cose innominabili, e mistici pure la nafta delle petroliere, il davi scroppare un caro, vecchio, romantico Mediterraneo che fa schifo». «Andiamo a Y..., non è bello, ma per i bambini...». «Ah, no. Troppo lontano. E poi è un feudo germanico, e di tedeschi abbiamo fatto indigestione nel triennio '42-'44-'45». «E allora?». «Non resta che andare sul posto. Vedere, cercare, combinare. Te la senti?». «Altroché». E penso a mio padre che ogni anno a maggio, con lobbia, ghette, impermeabile bianco e ombrello appeso al braccio partiva per Varazze o Albisola e tornava alla sera, trionfante, annunciando: «Siamo a posto... una vera occasione... ho trovato un alloggio con gabinetto interno... e c'è quasi la vista del mare...».

Ma gli entusiasmi si sgonfiano presto. Conoscete la fiacca primaverile? Micidiale. M'arrivano lettere pretenziosamente importanti e non rispondo; anzi, manco le apro. Figuriamoci un viaggio. Rimando, rimando.

Ma ecco, una sera, vado dall'amico Guido D. B., emerito letterato, pilastro di una famosa Casa editrice, e lo vedo sul sofà che sta raccontando ad un altro ragguardevole personaggio, Aurelio G., uno dei massimi esperti di dischi in Italia, di esseri disinvoltamente recato sino all'isola d'Elba per trovare villeggiatura. E' un racconto di stile goldoniano, forse per il fatto che Guido D. B. ha appena pubblicato un dotto studio introduttivo al «Ruzzante», un racconto sicuramente frutto di spiritosa invenzione per il quaranta per cento, dove tutto è facile e dilettevole, e l'andar per villa è un Procchio e Fortunato è confortato dall'apparizione di vecchi signori dal volto affabile e di dormette del popolo dalla battuta saporosamente arguta, e dove il repertorio della magione estiva, onesta e aprica, tra la verzura odorosa, è favorita da una fortuna sfacciata, e si svolge tra ossequi, riverenze ed offerte di vino e di fragranti focacce casalinghe.

Maledetto Guido D. B. Sono obbligato a scuotermi. Ma da solo non ce la farò mai. Coinvolgo anche mia moglie. Riusciamo ad affidare i bambini per una giornata, partiamo per il mare. E' domenica, appena fuori Torino comincia la fiumana delle macchine. Ci spaventiamo, ci fermiamo in un prato con osteria, mangiamo qualcosetta, beviamo del nebbiolo niente male; ci addormentiamo tra i cespugli nei pressi di un rivo guardando le nuvolette che passano lassù. Sogno una villa munita di garage sontuoso, con spiaggetta privata e approdo. Torniamo a Torino nel pomeriggio e mia moglie brontola: «La tua sbadataggine è appiccicaticcia... Mi vieni sonno solo a guardarti».

Decidiamo di trattare per posta. Fioccano i consigli degli amici. Mi segnalano un albergo fantastico. Faccio lo sforzo di scrivere. Mi rispondono con premura, ma disgraziatamente per loro uniscono un dépliant illustrato. L'albergo in questione è una specie di condominio di periferia, a cinque o sei piani, con piastrelle gialle e viola, e circondato da alberelli stilici; c'è l'aria condizionata, c'è la piscina, il mini-golf, il tennis, il grill, il night, c'è l'autobus per trasferire i signori clienti al mare che dista sette chilometri, e — particolare raccapricciante — c'è la Tv in ogni camera... Butto nel cestino. Un altro albergo con cui entro in cauta trattativa attraverso un conoscente («noi padrone siamo come fratelli, ti faccio fare uno sconto favoloso!»), mi comunica cifre tali che considerata la nostra tribù dovrei aggiungere alle gravi obbligazioni già da me contratte in recenti periodi di necessità un nuovo debito da estinguere, alla prima rata poderosa, non prima del 1975.

Ripiegherei sull'idea di affittare un alloggio, ma la semplice espressione della faccia di mia moglie — in cui leggo i verbi pulire, spazzare, pensare al mangiare, fare la spesa, cucinare, lavare, stirare, riordinare, rifare i letti ecc. ecc. — mi dissuade di colpo. Continuano a piovere i consigli. L'ottimo Enrico C., con l'incoscienza dello spensierato vivere senza prole, insiste: «Venite con noi in Spagna! Sono poi duecento chilometri d'auto... e duemila al ritorno...». Un altro ci sussurra: «Perché non provate in Corsica selvaggia?».

* *

Basta. Mi sono rotto l'anima. Non me ne occupo più perché non so dove battere la testa e perché, in questo languore di primavera, non ho voglia di occuparmene. Mia moglie, idem. A giorni non avremo neanche più la donna di servizio. Ogni progetto è campato in aria. Sediamo di sera fumando e guardando il faro della Maddalena. Mia moglie sospira. «Io già quel che capiterà — dice — all'ultimo momento, in fretta e in furia, senza nessuno che mi dia una mano, ci caricheremo in treno per la Sicilia... Tre bambini, il cane, le borse, le valige, il passeggino, il pitalino, il seggiolino... Saranno, più che tutto, delle vacanze distensive».

**Ugo Buzzolan**

## LO SCANDALO DELLA DROGA A ROMA

# Si cercano le "prove„ per incriminare Luttazzi

**Ieri la giovane «fidanzata» del musicista triestino (finora soltanto «fermato») è stata interrogata per quindici ore - E' uscita disfatta dalla sede della Tributaria stanotte all'una - La decisione del magistrato attesa di ora in ora - Perquisita la villa del jazzman**

nostro servizio

**Roma, martedì sera.**

*L'interrogatorio fiume di Anna Sala, la fidanzata ventiduenne di Lelio Luttazzi, è durato quindici ore, dalle nove del mattino all'una di notte. Coi volto disfatto dalla stanchezza, l'attrice è uscita quasi barcollando dal portone di via dell'Olmata, dove ha sede il nucleo tributario della Guardia di Finanza, ed è salita su un'auto militare che l'ha accompagnata sino all'abitazione di Luttazzi, in piazza Fontana di Trevi. Ma il colonnello Spaccamonti, il magistrato dott. Fratta e il tenente Betti hanno continuato a lavorare ancora per qualche ora. Appena è uscita Anna Sala, è stato fatto entrare il segretario di Walter Chiari, il signor Moscatelli, che è stato interrogato fino alle tre del mattino.*

*Non si sa nulla sull'esito dell'interrogatorio dell'amica di Luttazzi. La giovane attrice si è chiusa in casa per dormire sino a quando avrà recuperato le forze. Il confronto con il magistrato deve essere stato logorante. Questa notte, ad un certo punto, fra i giornalisti che attendevano l'attrice sul portone di via dell'Olmata si era diffusa persino la voce che la ragazza fosse stata fermata. Tutti erano, in realtà sorpresi dall'eccezionale lunghezza dell'interrogatorio, che non ha molti precedenti negli annali giudiziari.*

*Anna Sala ha avuto per quindici ore in mano la sorte del suo uomo. L'insistenza degli inquirenti sembra tradire una particolare debolezza degli indizi che accuserebbero il musicista: forse il magistrato tentava di ottenere proprio dalla giovane attrice le prove necessarie per tramutare in arresto il fermo di Lelio Luttazzi.*

*La decisione sulla sorte dell'artista triestino dovrebbe essere presa da un momento all'altro. Il procuratore della Repubblica, De Andreis, ha detto: «Una decisione chiarificatrice della posizione del signor Luttazzi interverrà "ad horas". Il mio sostituto Francesco Fratta non si concede soste e penso ormai che dovrebbe essere in grado di predisporre quanto occorre per quella decisione».*

*La frase sibillina non fa capire se Luttazzi verrà anche lui incriminato come Chiari per aver consumato e spacciato droga o se verrà invece liberato.*

*In realtà, mentre continuano a circolare indiscrezioni e voci sul conto della parte avuta da Walter Chiari nella vicenda della droga, si sa molto meno sui reati che si vorrebbero imputare a Luttazzi. Ora si dice, per esempio, che la colpa di Chiari sarebbe quella di aver acquistato circa sei grammi di cocaina dai Malmignati «di cavalli passati poi gratuitamente ad un amico, di cui non si fa il nome. Per quanto riguarda Luttazzi, la Guardia di Finanza sarebbe potuto accertare solamente che il musicista aveva avuto contatti telefonici con un socio dei Malmignati per acquistare piccole dosi di cocaina. Ma questa non è una prova sufficiente a giustificare l'arresto, in quanto non dimostra che Luttazzi abbia realmente acquistato la droga.*

Lelio Luttazzi con la giovanissima «fidanzata» Anna Sala

*Sembra sempre più chiaro, comunque, che né Walter né Luttazzi hanno nulla che fare con il chilo di cocaina sequestrato a Malmignati. I due popolari personaggi sarebbero dei piccoli consumatori che si sono traditi con conversazioni telefoniche, intercettate casualmente dagli inquirenti.*

*La guardia di Finanza ha perquisito questa mattina la villa che Lelio Luttazzi possiede al dodicesimo chilometro della via Flaminia. Molto probabilmente gli inquirenti intendevano riferirsi a questo provvedimento, quando questa notte, fuori Via Veneto, hanno ricostruito a casa, hanno parlato di «importanti accertamenti» che sarebbero stati compiuti di più presto. Sembra fuori di dubbio che la perquisizione sia da mettere in relazione con l'interrogatorio dell'amico di Luttazzi. E' possibile che il colonnello Spaccamonti speri di trovare nella villa di cannabis o hashish allo stato puro. Interrogato la questura, il batterista fece i nomi di Roberto Campochiaro, contitolare di una ditta di «importexport» e di un cittadino americano, che risultò estraneo ai fatti.*

«Chico» è anche accusato di aver spacciato la droga, imputazione che, peraltro, ha sempre decisamente respinto. Quali testimoni sono stati citati anche gli altri componenti del famoso complesso musicale.

c. b.

### Il traffico d'hashish scoperto nel febbraio scorso

# «Chico» e il suo complesso oggi in Tribunale a Milano

**Il batterista è imputato di detenzione e commercio di droga; i suoi colleghi dell'«Equipe 84» sono citati come testimoni**

Aiello Italo Federico Cantarella ovvero «Chico»

**MILANO, martedì sera.**

Aiello Cantarella, 29 anni, meglio noto come «Chico», ex batterista della «Equipe 84», compare oggi davanti alla seconda sezione del Tribunale di Milano. Con lui sono sul banco degli imputati altre due persone; tutti devono rispondere di detenzione e spaccio di sostanze stupefacenti.

L'ex batterista rischia una condanna da 3 a 8 anni, di reclusione e una multa da 300 mila a 4 milioni di lire. Cantarella si trova a «San Vittore» da oltre 3 mesi, da quando cioè fu arrestato il 19 febbraio scorso.

Gli altri due imputati sono Roberto Campochiaro, di 30 anni, e Giuseppe Abbascià, di origine libanese, che, al momento dell'arresto, alloggiavano in via Solferino 38, a poca distanza dall'abitazione del Cantarella.

La polizia aveva preso a controllare gli spostamenti di «Chico» dopo aver scoperto un traffico di droga fra Milano e Roma.

Il 19 febbraio gli agenti irruppero in via Solferino 18, dove abitava il Cantarella, e scoprirono in un cassetto 500 grammi di «hashish» allo stato puro. Interrogato in questura, il batterista fece i nomi di Roberto Campochiaro, contitolare di una ditta di «importexport» e di un cittadino americano, che risultò estraneo ai fatti.

«Chico» è anche accusato di aver spacciato la droga, imputazione che, peraltro, ha sempre decisamente respinto. Quali testimoni sono stati citati anche gli altri componenti del famoso complesso musicale.

c. b.

## Sciopero generale e incidenti oggi nel Libano

**BEIRUT, martedì sera.**

Lo sciopero generale di solidarietà con le popolazioni del Libano del Sud ha assunto a Beirut un'ampiezza eccezionale. Nessun giornale è stato pubblicato. I mercati sono deserti e, cosa veramente rara, anche le panetterie sono chiuse. Le autorità hanno sospeso tutti i voli in partenza da Beirut mentre gli aerei possono atterrare all'aeroporto.

Nel centro di Beirut gruppi di giovani hanno collocato nelle strade delle pietre per arrestare il traffico.

## La Lollo dal Venezuela: «Non mi sposerò più»

**CARACAS, martedì sera.**

Gina Lollobrigida ha fatto una breve visita a Caracas per comparire in un programma televisivo. All'arrivo nella capitale venezuelana, ha detto: «Non mi sposerò più. Ho un'altra stanza col primo matrimonio e non voglio ritrovarmi in camera ai guai».


Ci sono tante maniere di conoscere la Spagna

ALPITOUR le ha studiate tutte!

| | | quote da: |
|---|---|---|
| Madrid | 7 giorni | L. 232.000 |
| Barcellona - Madrid | 8 giorni | L. 101.000 |
| Barcellona - Palma di Majorca | 8 giorni | L. 93.000 |
| Madrid - Siviglia | 8 giorni | L. 222.000 |
| Barcellona - Madrid - Siviglia | 10 giorni | L. 134.000 |
| Madrid - Malaga - Siviglia | 10 giorni | L. 140.000 |
| Madrid - Siviglia - Valencia - Barcellona | 13 giorni | L. 146.000 |
| Madrid - Siviglia - Lisbona | 10 giorni | L. 133.000 |
| Madrid e Tour Andalusia | 10 giorni | L. 158.000 |
| Tour Costa del Sol | 9 giorni | L. 148.000 |
| Madrid - Andalusia - Lisbona | 10 giorni | L. 179.000 |
| Siviglia - Costa del Sol | 8 giorni | L. 134.000 |

Altri 200 itinerari con partenze giornaliere. Richiedete alla vostra Agenzia di Viaggi gli Opuscoli Illustrati Alpitour oppure ad Alpitour, Casella Postale 128, 12100 Cuneo

alpitour

vacanze a tempo di jet

8.1


### NON FANNO SCANDALO LE NOZZE DEL PRETE IN VAL VARAITA

# "Noi accettiamo anche il parroco sposato„

**La notizia che don Gastaldi sposa una maestrina non turba i parrocchiani - Qualcuno dice: «Quasi quasi, meglio con moglie che scapolo» Lei ha 24 anni meno di lui, insegna in una scuola del Cuneese - A chi le chiede una conferma dice: «Non sono io, di Milli ce n'è tante»**

La fidanzata del prete intervistata dal nostro inviato

dal nostro inviato

**Saluzzo, martedì sera.**

*«A noi andrebbe bene anche sposato. Se uno è un bravo parroco prima perché non potrebbe esserlo anche quando avesse preso moglie?»* sono questi i commenti della gente di Lemma, una frazioncina di Rossana in Val Varaita, 20 chilometri da Saluzzo.

La notizia di un prossimo matrimonio del curato, don Stefano Gastaldi, 46 anni, con una maestrina di 22, residente a Caramagna, circolava da tempo con circospezione. Quando poi, domenica scorsa, don Stefano non ha detto Messa, i suoi parrocchiani si sono allarmati e hanno pensato che le nozze fossero imminenti. Qualcuno, qualche giorno prima, gli aveva domandato: *«E' vero, don Stefano, che ci vuol lasciare?»*.

Ora, don Gastaldi è scomparso, probabilmente per non prestarsi a tutto il chiasso che si fa intorno alla sua vicenda. Si crede che si trovi a Lagnasco, dove abitano i fratelli, le sorelle e i genitori, un'autoriana e facoltosa coppia di agricoltori.

Don Stefano Gastaldi insegna religione alla scuola media Einaudi di Saluzzo. Da alcuni giorni è assente avendo ottenuto un permesso. Si sa che ha già chiesto alla curia vescovile di essere ridotto allo stato laicale. La sua famiglia, che è in buone condizioni economiche, sta facendo costruire una villa a Lagnasco sulla strada che da Saluzzo porta a Verduno. Nella zona si dice che vi andrà ad abitare don Stefano con la giovane moglie.

La fidanzata, come abbiamo detto, ha 22 anni. In paese sanno soltanto che si chiama Milli. Era infatti il nome che le dava don Stefano quando l'anno scorso fu sua ospite. Egli, infatti, l'aiutava per prepararsi all'esame di maturità magistrale. Si sa che appartiene a una ricca famiglia di agricoltori, che è graziosa, simpatica.

Don Stefano è parroco di Lemma da 17 anni. E' — a quanto dicono i suoi fedeli — un bell'uomo, alto, robusto, un po' stempiato, con i capelli neri, appena spruzzati di bianco, gli occhi chiari. In questi 17 anni non ha fatto soltanto il parroco, è stato anche, di volta in volta, consigliere, amico, confidente e persino rappresentante, di fatto, delle esigenze e dei bisogni della popolazione presso le autorità comunali e provinciali. Si deve a lui se il paesino ha avuto una strada di collegamento con Costigliole, la luce, il telefono.

Buon sacerdote e buon amico dei suoi parrocchiani, con i quali andava a caccia, discuteva, passava il tempo (la sera non disdegnava di giocarsi un bicchiere di vino a tressette nella osteria del paese), sarà molto rimpianto.

*«Contestatore?»* chiediamo.

Don Stefano Gastaldi

*«Per carità, un uomo semplice, onesto, senza grilli per la testa».*

*«E il matrimonio?»*.

*«Beh, quella è una cosa seria, anche un prete può desiderare di sposarsi. Del resto, se ce lo lasciano anche sposato a noi va bene. Anzi, forse quasi meglio un prete con la sua brava moglie che uno scapolo che sparnazza tutto il giorno per il paese».*

Gli altri scuotono. Proprio non fa scandalo questa notizia a Lemma di Rossana nella Bassa Val Varaita.

Chi, invece, cerca disperatamente di sfuggire al chiasso che si sta facendo intorno alla sua vicenda è la giovane maestrina. Avevamo saputo che si trovava a Foresto, una frazione vicino a Cavallermaggiore, per una supplenza. La ragazza è arrivata alle 8, mezz'ora prima dell'apertura della scuola. L'abbiamo avvicinata chiedendole se aveva visto i giornali. *«No, non ho letto ancora niente». «Sa che si parla di lei?». E' diventata rossa: «Non ci credo, mi faccia vedere».*

E' venuta con noi verso la macchina, poi quando ha visto i fotografi è scappata e si è chiusa nella sua aula. Alle 8,30, quando sono giunti i ragazzi, l'abbiamo di nuovo intervista. *«Guardi che si fa proprio il suo nome». «Mi faccia vedere». Ha letto La Stampa di stamane poi ha detto: «Sarà un'altra Milli. Comunque non sono io». «Ma lei conosce don Stefano». «Da queste parti ci conosciamo tutti». Poi è rientrata ed ha continuato la sua lezione.*

E' una bella ragazza, alta oltre un metro e 70, con i capelli tagliati corti, l'incarnato pallido. Guida da sé una «600» blu e pare molto sportiva.

La giovane maestrina è figlia dell'esattore comunale di Caramagna, Giacomo Emanuel, ed abita in via Vittorio Emanuele 58.

**Alessandro Rigaldo**


martedì 26, ore 21,15
TEATRO CARIGNANO

discutiamo il programma liberale

Relatori:
ARCARI
ALTISSIMO
CHIELI
BASTIANINI
(candidati al Consiglio Comunale)
ZANONE
(candidato al Consiglio Regionale)
Presiede:
BATTISTUZZI
(vice Segretario Generale del PLI)

### Scuola inquieta: nuove agitazioni turbano la fine delle lezioni

# Bloccati scrutini ed esami?

**Scioperi a scacchiera decisi dai professori delle medie inferiori e superiori - Da stamane anche i maestri in agitazione - Disagio nelle famiglie, preoccupazione tra gli studenti - Fino a domani chiusi i chioschi di benzina**

Non c'è pace nelle scuole: anche i maestri, come già i professori delle medie e i docenti universitari, annunciano oggi che non faranno né scrutini né esami. Si ripete, con maggiore ampiezza e pesantezza, la situazione che si era verificata lo scorso anno e che era stata poi risolta proprio all'ultimo momento. Per l'intera popolazione scolastica — più di 200.000 ragazzi — l'anno di studi minaccia di rimanere senza una conclusione formale.

«Ci rendiamo conto del disagio delle famiglie — ci hanno detto stamane i sindacalisti delle categorie interessate allo sciopero — ma non possiamo rinunciare a far sentire la nostra voce. O facciamo valere i nostri diritti ora o rischiamo di essere ancora una volta dimenticati. La nostra protesta è rivolta contro l'indifferenza con la quale il governo, dopo tante promesse, sembra ignorare la gravità e l'urgenza dei problemi di riforma della scuola che sono problemi non soltanto nostri, ma di tutta la società. I genitori dei nostri alunni devono capire che la nostra presa di posizione andrà anche a vantaggio dell'avvenire dei loro figli».

In pratica in tutte le scuole di ogni ordine e grado, dove in questi giorni si svolgono le prove e le interrogazioni finali, non si concluderanno neppure gli scrutini e maestri e professori non consegneranno prospetti, relazioni e giudizi. Nemmeno l'eventuale astensione di qualche insegnante potrà salvare la situazione: gli scrutini non sono infatti validi se manca anche un solo membro del consiglio di classe. Inutile le commissioni incaricate non prenderanno nemmeno in visione i nuovi libri di testo che vengono scelti in questo periodo.

La decisione è stata presa, in campo nazionale, da quasi tutti i sindacati in cui è frazionata la scuola (compreso il Sinascel-Cisl che raggruppa la maggior parte del personale delle elementari) e avrà perciò larga adesione. Per la scuola secondaria un comunicato unitario diramato dall'Intesa intersindacale precisa le modalità dello sciopero:

11 e 16 giugno: presidi e professori di lettere, lingue straniere, filosofia e pedagogia, materie giuridiche ed economiche e, per i soli istituti di istruzione artistica, materie artistiche.

12 e 17 giugno: matematica, fisica, scienze, storia dell'arte, materie tecniche degli istituti d'arte e professionali

13 e 18 giugno: tutte le categorie.

Nei giorni successivi continuerà lo sciopero dei due gruppi a giorni alternati. Queste agitazioni a scacchiera se da un lato non faranno perdere troppi giorni di stipendio agli interessati, dall'altro priveranno determinare il blocco della licenza elementare, della licenza media e della maturità.

— Dalle 7 di stamane sono chiusi i chioschi di benzina: si riapriranno soltanto domani alle 7. Sono aperti soltanto (dalle 7 alle 21) i distributori gestiti da personale dell'Aci: c. Vittorio ang. v. Calandra, p. Adriano, p. Cimarosa ang. v. Bologna, c. Unione Sovietica 555, largo Beigio, v. Nazione ang. c. San Maurizio, c. Lepanto ang. p. Costantino il Grande, c. Traiano ang. v. Basse di Lingotto e Collegno (frazione Regina Margherita).

## Il calendario delle elementari e delle medie

*Il calendario della fine delle lezioni e degli esami stabilito dai provveditori in base all'ordinanza ministeriale è questo:*

ELEMENTARI — *Sospensione (per tutte) dal 5 al 10 giugno per le operazioni di voto. Sabato 13 giugno chiusura per tutte le cinque classi.*

*Gli scrutini, se lo sciopero sarà revocato, si dovrebbero svolgere nella settimana dal 7 al 13 giugno.*

*Lunedì 15 giugno: esami per le classi seconda e quinta. A questo proposito un'ordinanza del provveditore precisa che le commissioni di esame possono essere composte da due maestri soltanto ed essere presiedute dal direttore della scuola.*

MEDIE — *Sospensione (per gli istituti sedi di seggio) dal 5 al 9.*

*Venerdì 12 giugno: chiusura e pubblicazione degli scrutini negli istituti con più di 12 classi; il 13 negli altri.*

*Lunedì 15 giugno: inizio degli esami di licenza da concludersi entro il 27 giugno.*

*Mercoledì 1° luglio: inizio degli esami di maturità da concludersi entro il 25 luglio.*

### Manovale di La Loggia in Assise

# Perdona il marito che l'ha sfigurata

**L'imputato soffriva di mania di persecuzione - Giudicato dai periti seminfermo di mente al momento del dramma, in carcere è diventato completamente pazzo**

La follia e la mania di persecuzione hanno provocato il dramma rievocato stamane davanti alla Corte d'Assise. Sul banco degli imputati il carpentiere Italo Conte, nato 48 anni or sono a San Giorgio in Bosco (Padova), che durante un furibondo litigio ha sparato un colpo di doppietta alla moglie. Fra i testimoni la vittima, Dina Zambonin, cinquantenne, da Fiesso Umbertiano (Rovigo), con il volto orrendamente sfigurato. Dopo essere rimasta quasi un mese tra la vita e la morte, è stata salvata dai medici delle Molinette, ma la parte sinistra della faccia porta i segni indelebili delle ferite causate dai pallini.

Il perito psichiatrico prof. Goda ed il consulente di parte prof. De Giuli hanno ritenuto che, al momento del fatto, il Conte fosse semi infermo di mente. Durante il periodo trascorso in carcere le condizioni dell'imputato si sono aggravate, tanto che attualmente lo si può definire pazzo del tutto.

Dopo l'apertura del dibattimento il pres. dott. Lamatti ha esposto brevemente l'accaduto. Italo Conte e la moglie si sono sposati 24 anni fa stabilendosi a Moncalieri. Nel '68 avevano acquistato un terreno nella frazione Belvedere di La Loggia e incominciato la costruzione di una nuova casa. Terminate le strutture dell'edificio a un piano, avevano alzato i muri divisori delle camere. Provvisoriamente in uno stanzone avevano sistemato le gabbie con i polli ed i conigli, nell'altro i pochi mobili, un letto di ferro ed una macchina da cucire.

I due coniugi vivevano soli. La figlia se n'era andata dopo i bisticci con il padre che la accusava d'essere d'accordo per avvelenarlo. I litigi tra marito e moglie continuarono anche dopo la partenza della giovane. Il 24 gennaio del '69, attratto dalle grida, il vicino, Giovanni Hramania era entrato nell'abitazione ed aveva trovato il Conte con il fucile da caccia puntato sulla moglie. Lo aveva disarmato, poi si era ritirato. La sera del 27 vide di nuovo il carpentiere con l'arma in pugno. «Sei impazzito?» gli domandò. «Ma che cre di?» — rispose l'interpellato — *non ho alcuna intenzione omicida. Sto soltanto pulendo le canne».*

Il mattino successivo il dramma. Il Conte spara alla moglie da pochi passi e la prende in pieno viso. La guancia sinistra è completamente spappolata. La Zambonin si lascia cadere sul letto. La soccorrono e la portano prima all'ospedale di Santa Croce e poi alle Molinette. Il marito scarica di corsa, raggiunge la caserma dei carabinieri, a Moncalieri, e dice al piantone: *«Ho ammazzato mia moglie. Andate a casa mia e vedrete».* Ha gli occhi dell'ossesso. Lo scambiano per un pazzo. Ma poco dopo arriva la telefonata dall'ospedale che conferma l'accaduto.

In carcere Italo Conte si tranquillizza. E' al sicuro e non potranno più avvicinarla. Il suo difensore avv. Gabri sostiene che è completamente incapace d'intendere e di volere. La moglie lo ha perdonato, ma ha paura di tornare a vivere insieme. *«Mi picchiava e spesso mi mancava il necessario per vivere* — dice — *ma non sapeva quello che si faceva. Si è ridotto in questo stato per quella sua maledetta mania di persecuzione».*

La moglie, Dina Zambonin, stamane in Corte d'Assise

# Scioperi articolati alla Fiat

**Una nota dei sindacati mi quattro licenziamenti**

Gli scioperi articolati alla Fiat per il rinnovo dei primi sette provvedimenti stamane con fermate di 4 ore alla Mirafiori, alle Fonderie, alla officine di Rivalta, all'Oss, alla Rivalta, alla Spa, alle officine di Stura, alla Grandi Motori, alle Ferriere, alla Metallij di 3 ore alla Valvoli; di 2 ore alle Produzioni ausiliarie. Otto ore di sciopero estese sono in programma alla Motori avio ed alla Fiat.

La partecipazione agli scioperi — comunica l'azienda — è limitata in tutti gli stabilimenti; alla Spa Stura, durante un corteo, un operaio è stato colpito al capo con un corpo contundente. La Fiat ha comunicato ieri tre licenziamenti in seguito agli episodi di violenza accaduti venerdì scorso. All'Oss Lingotto il provvedimento è stato preso contro Teodoro di Giovane, della Cgil, membro della commissione interna, «per aggressione in officina ad un operaio che si rifiutava di seguire un corteo».

I delegati di reparto Bavarese (Rivalta) e Martinello (Mirafiori), della Cisl, sono accusati l'uno di «gravi lesioni ad un compagno», l'altro di «gravi offese ad altri operai e capi».

In un volantino unitario, Cisl, Cgil, Uil e Sida affermano: «Respingiamo la rappresaglia; difendiamo l'organizzazione in fabbrica e il diritto di sciopero. Il nostro impegno deve continuare la lotta per il raggiungimento dei premi ed il ritiro di ogni provvedimento discriminatorio».

Un licenziamento anche alla Lancia: il provvedimento ha colpito Rocco Imperiale, delegato di reparto della Fiom: è accusato di «violenze contro un dirigente». Alla Lancia di Torino stamane gli operai hanno scioperato dalle 7 alle 16; questa invece l'adesione degli impiegati, che dovevano fermarsi per tutto il giorno. Nello stabilimento di Chivasso proseguono gli scioperi articolati ed il picchettaggio che impedisce l'uscita della fabbrica degli autoveicoli finiti.

### Mostra fotografica del Centro Fiat

Domani alle ore 17,30 sarà inaugurata nella galleria dell'Istituto Bancario San Paolo (piazza S. Carlo 156) la XI Biennale internazionale di fotografia, presentata dalla Federazione internazionale dell'arte fotografica, ed organizzata dal Centro culturale Fiat, unitamente al-l'XI Congresso internazionale Fiap, che si tiene, per la prima volta in Italia, dal 27 al 31 maggio.

### Penosa fine di una tredicenne ieri sera alle 20

# Una bambina sviene e muore mentre cucina per i genitori

**Non era mai stata ammalata - Inutile all'ospedale il disperato tentativo di salvarla con un massaggio cardiaco**

Penosa morte di una bambina di 13 anni. E' stata colta da ingravvisto arresto cardiaco e con il massaggio al cuore ha ripreso a vivere: ma soltanto per mezz'ora.

Si chiamava Cosima Aglieri Rinella, ieri era in casa, in via Lagrange 13, con il fratellino Franco, di 8 anni. La madre, Ignazia Bonafede, 35 anni, fa la domestica ad ore, ed il padre, Giovanni, è operaio Fiat. Cosima quando i genitori erano assenti accudiva alla faccenda di casa. Preparava la seconda media ed era una bambina giudiziosa e piena di buona volontà.

Verso le 20,30 stava preparando la cena. E' arrivata per prima la madre. «Ciao mamma — le ha detto — *sto preparando da mangiare; il babbo arriverà più tardi, è uscito per la passata*». Giovanni Aglieri Rinella doveva spettare l'ora di guida. All'improvviso la bambina si è portata le mani al petto. Un movimento: *«Oh Dio, Dio...!»* e si è accasciata priva di sensi.

Sembrava un malore da poco. La madre, Grazia Bonafede ha cercato di rianimarla, ma non vi è riuscita. Spaventata, ha chiamato alcuni vicini che sono accorsi. Hanno intuito che la piccola stava molto male e bisognava ricoverarla d'urgenza. Su una macchina Cosima è stata portata al Maurtaiano. I medici del pronto soccorso hanno diagnosticato che si trattava di un arresto cardiaco dovuto a cause ancora imprecisate. Il cuore non batteva più, ma poteva trattarsi soltanto di una morte apparente. Hanno incominciato il massaggio. A poco a poco sotto le cure incessanti in un clima di tensione e di angoscia si sono di nuovo avvertiti dei lievi battiti. «E' viva» qualcuno ha detto. E si è incominciato a sperare che potesse essere salvata. I medici hanno continuato le cure e poi hanno lasciato la piccola paziente sotto controllo su un lettino: bisognava attendere che il cuore sollecitato dall'esterno ritrovasse la normalità. Per mezz'ora circa Cosima Aglieri è rimasta in vita.

Poi tutte le speranze sono crollate. Il cuore di Cosima ha smesso di battere un'altra volta. I medici hanno tentato di nuovo il massaggio. Hanno praticato iniezioni stimolanti e dato ossigeno. Tutto, purtroppo, inutile.

— Parlano intuito, stamane alle 8 in strada Francese, fra un marciapiede e un giornale operaio: l'uomo ha ferito il ragazzo alla gamba sinistra con un colpo di carabina. Le condizioni del ferito non sono gravi.

Leonardo Fodera, 17 anni, originario di Marsala, abita con la madre e cinque fratelli e sorelle in via degli Approvai 10 bis. Lavora come aiutante nella ditta Pietro Bosco di strada Francese. Ieri a mezzogiorno, è uscito con i colleghi nel cortile della fabbrica per il pranzo.

*«Eravamo seduti su un marciapiede* — racconta — *mangiavamo e fumavamo sobriamente e ridevamo. Ho passato davanti al cancello un uomo che non conosco. Ci ha sentiti ridere forse: forse ha pensato che lo prendevamo in giro. Si è avvicinato ed ha cominciato ad insultarci. I miei colleghi hanno reagito. Io ho cercato di rappacificarli, mi sono avvicinato all'uomo e gli ho spiegato che non volevamo offenderlo, che scherzavamo fra noi. Non l'avessi mai fatto: mi si è gettato addosso come una furia e ha cominciato a colpirmi. Nella lotta ho ricevuto una cremagliera tentato al capo. Poi sono intervenuti alcuni operai, ci hanno separati e l'uomo se ne è andato».*

Leonardo Fodera pensava che l'avventura fosse finita qui. Invece stamane, quando è andato al lavoro, ha ritrovato il suo aggressore che lo aspettava davanti all'ingresso. Gli si è avvicinato e lo ha insultato di nuovo. Teneva in mano una carabina. Ad un tratto ha imbracciato il fucile e ha sparato un colpo contro il giovane operaio. Poi è scappato di corsa.

I colleghi del Fodera lo hanno soccorso. Con un'auto lo hanno portato al Martini dove è stato medicato. Fortunatamente non è nulla di grave: guarirà in 15 giorni. Il capo-reparto di Madonna di Campagna che ha avuto le indagini, ha identificato il suo aggressore, Vincenzo Paolo Ariemma, ha 48 anni. Non si sa però ancora nove abbia la polizia non è riuscita a rintracciarlo.

Leonardo Fodera, 17 anni

### Da domani la Prefettura è sospeso lo sciopero

I dipendenti della prefettura, in agitazione dal 18 maggio, sospenderanno da domani lo sciopero adottando alla lettera contestate richieste delle rappresentanze sindacali.

L'astensione dal lavoro potrebbe riprendere dopo il 4 giugno.

Vita Giannotti in Cantanna con il suo cane lupo

### Giovane avvelenata al volante dell'auto

Una donna di 30 anni, Giacinta Maccagno, che abita sola in corso Dante 75, ha tentato di suicidarsi in una crisi di sconforto. Ieri alle 11 alcuni passeggiatori di corso Galileo Galilei, l'hanno vista su una «600», riversa sul volante. Pensando che si sentisse male si sono avvicinati per soccorrerla; quando hanno aperto la porta è caduta a terra. L'hanno soccorsa e portata alle Molinette, dove è stata sottoposta a lavanda gastrica. Guarirà in 8 giorni. Nella borsetta aveva una lettera in cui chiedeva scusa alla madre.

— Da operaio di 33 anni, Aldo Chiadera, residente a Pinerolo, è ricoverato con prognosi riservata alle Molinette per un incidente della strada.

**temperatura di oggi**

massima +22
minima +12,3

Il Bollettino meteorologico segnala inoltre: temperatura media (notturna) 15,1; ore 9: 17; press. 742,9; umid. 55%. Cielo quasi sereno. Previsioni: poco nuvoloso, venti deboli variabili, visibilità buona, temper. in lieve aumento. Temper. a Casella: massima 31,8; minima 11; ore 9: 17

# Mandava la moglie sulla strada protetta da un grosso cane lupo

**L'uomo aspettava a distanza su una vistosa auto gialla - Arrestato per sfruttamento - Altro fatto: giovane picchiata a sangue da 4 protettori: «Sei un'abusiva»**

Stanotte gli agenti della Mobile hanno arrestato un tipo, vistosa auto gialla uno sfruttatore. Lo sorvegliavano da tempo. L'uomo si era sempre mostrato molto prudente, evitando accuratamente di farsi vedere di sera insieme alla moglie, madre di due bimbi, che si prostituiva lungo corso Polonia, presso le Molinette, portandosi dietro un feroce cane lupo.

Francesco Cantanna, 35 anni, abitante a Torino in via San Donato 43 e ad Orbassano, è finito in carcere per favoreggiamento e sfruttamento della prostituzione proprio a causa della sua trovata del cane. La moglie Vita Giannotti, 30 anni, è infatti l'unica prostituta che la sera vada in giro con un lupo al guinzaglio che non l'abbandona mai, neppure quando si apparta con i clienti. Ovvio che venisse notata.

Quando i coniugi Cantanna, originari di Brindisi, hanno deciso di comune accordo di fare soldi sul marciapiede, hanno preso ogni precauzione per non destare sospetti. Hanno messo i figli in collegio, affittato due alloggi diversi: per condurre una vita normale ad Orbassano (dove la gente crederà che avessero un bar o qualcosa del genere a Torino) e in città (dove il loro sarano menage poteva passare inosservato).

Vita Giannotti non si è mai fatta accompagnare dal marito sul «posto di lavoro». E' sempre arrivata lungo il muro delle Molinette in taxi e con il cane lupo. «Sono una donna sola — ripeteva in giro — e ho preso il cane per difendermi dai rapinatori e dai tipi molesti».

La polizia ha cominciato a tenerla d'occhio ed in breve ha scoperto tutto. Particolarmente gli agenti Galilelli e Izzaro della Mobile l'hanno seguita sera dopo sera e finalmente ieri il passo falso che aspettavano. Verso l'una Vita Giannotti si è fatta accompagnare dall'ultimo cliente in un bar di piazza Sabotino. Qui l'aspettava il marito, al volante di un'«Alfa Romeo 1750» gialla. La donna è salita in macchina. Pochi istanti dopo, mentre cominciava il marito i proventi della serata, sono intervenuti gli agenti. Il cane ha ringhiato a lungo, l'uomo ha protestato, la donna si è detta vittima di un equivoco, ma tutto è stato inutile.

— Alle due di stanotte Giovanna Zovatto, 34 anni, abitante a Moncalvo d'Asti, in via Padova 2, è arrivata in taxi in Questura. Aveva il viso tumefatto, il corpo segnato da lividi ed ha denunciato al dott. Risolo ed al brig. Tiglio di essere stata aggredita da un gruppetto di sfruttatori.

Giovanna Zovatto trascorre le sue sere in cerca di clienti lungo la radiale di Moncalieri, una zona che in questi ultimi tempi si è fatta sempre più malfamata. All'una e mezzo quattro giovani scesi da una «2100» l'hanno assalita nei pressi della stazione della tranvia a picchiata con calci e pugni, a lungo e senza neppure darsi la briga di trascinarla in un angolo buio.

*«Questa donna non è la sua* — le hanno detto. — *Se ci abbiamo viste farti ma più sedere da queste parti, perché la prossima volta ti ammazziamo».* Sono ripartiti con calma sulla loro auto. Numerosi passanti sono stati testimoni della drammatica scena ed hanno fornito il numero di targa alla polizia. Sono in corso indagini. La «2100» risulta intestata ad un giovane che abita a Rosta.

Francesco Cantanna, 35 anni

Giovanna Zovatto, 24 anni

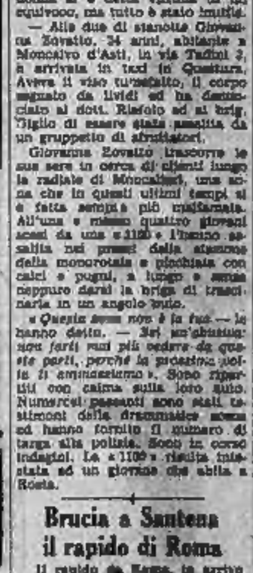

Il carpentiere Italo Conte

### Brucia a Santena il rapido di Roma

Il rapido da Roma, in arrivo a Porta Nuova alle 24,36, è giunto in stazione con un'ora e quaranta minuti di ritardo. A Santena, per un corto circuito, si è sviluppato un principio d'incendio in una delle elettromotrici che trainavano il convoglio. Il personale e un pompiere sono intervenuti con gli estintori scongiurando ogni pericolo.

## echi di cronaca

***TV servizio tecnico TV***
***telef. 342.682 - 342.878***

Intervento pronto a casa. In pronto TV portatile. Garanzia impiego materiali di qualità.

***la TV non funziona?***
***tel. 251.577 - 296.949***

857.575, la Or.Te.S. Bertoni o ripara subito o concede un TV portatile in prestito.

***tappezzeria in carta applicatela da voi***

Acquistandola direttamente dalla Fabbrica, via Madama Cristina 125, che vi offre un vastissimo assortimento ai prezzi migliori con tutte le istruzioni necessarie per l'applicazione.

***tappezzeria in carta applicatela da voi***

I nuovi tipi della nostra produzione ed i nuovi arrivi dall'estero sono a vostra disposizione con tutte le istruzioni necessarie per un'applicazione rapida e facile. Direttamente dalla Fabbrica, via Madama Cristina 125.

***TV tecnici TV***
***chiamate Rossini 870.439***

Esperti tecnici, riparano subito a domicilio il vostro televisore. Servizio diurno, serale, festivo.

***elettricista urgente?***
***telefono 296.949***

Chiamate il soccorso elettrico per riparazioni o modifiche al Vostro impianto elettrico.

***Divisette porte pieghevoli via Bagetti 25, t. 761.471***

La porta pieghevole alla conquista dello spazio. Attenzione: che sia «Divisette».

***operatori e programmatori***

Da elaboratori elettronici I.B.M. A corsi giunti arranno inizio gli ultimi corsi serali dell'anno accademico. Iscrizioni presso l'Istituto Bancario Vitaccia, piazza Vittorio Veneto 15, tel. 890.948, 889.870.

IL RAGAZZO CHE STUDIA DEVE ESSERE AIUTATO
GLUTA-CEREBRO
(complesso)
RICOSTITUENTE PER LA
stanchezza mentale
Lepori di Barcellona

galleria Bodda
Via Cavour 28
Torino
Tel. 512.762

2 eccezionalissime serate d'asta

per realizzo conto privati collezionisti nei giorni oggi e domani 27 c. m.
Ore 21
Opere grandi maestri dell'800 ed altri, opere antiche, oggetti di pregio e da collezione.
Esposizione con orario normale di galleria.

1°-5 Luglio 1970
5 GIORNI a PRAGA
— Aerei speciali da Milano.
— Sistemazione in hôtels di 1ª categoria.
— Trattamento di pensione completa.
— Escursioni, visite, ingressi.
Lit. 52.000
tutto compreso
Possibilità di partecipare al
IL PELLEGRINAGGIO CATTOLICO AL BAMBINO GESU'.
Informazioni e prenotazioni presso:
STS VIAGGI S.p.A. - MILANO (Via F. Cavalloti 13 - Telefoni 192.417 - 799.360) e tutte le Agenzie di Viaggi.

### Stamane i due coniugi davanti al magistrato

# La piccola Martina è contesa tra Milva e Maurizio Corgnati

**Il regista chiede la separazione per colpa della moglie - Per la prima volta l'accusa di infedeltà portando come prove una raccolta di settimanali - Aggiunge: «Milva ha troppi impegni, non può seguire l'educazione della nostra bambina»**

La piccola Martina

Milva arriva in Tribunale accompagnata dal suo legale avvocato Rossotto. Il marito Maurizio Corgnati

(Segue dalla 1ª pagina)

*uno scontro, i cui motivi non furono mai chiariti, avvenuto in prossimità della villa del secondo, a Leinì. «Ciò non ha nulla a che vedere con la nostra separazione — ha detto il regista —; sono le circostanze che mi hanno indotto a intentare la causa». Tuttavia da quel tempo i rapporti fra marito e moglie sono stati sempre difficili, anche se talvolta c'è stata una schiarita.*

*E' probabile che si riaccenda la discussione sulla spartizione dei beni. Milva, cantante ormai affermata, guadagna somme favolose, e deve molto al marito che ritiene d'essere stato il suo pigmalione e d'avere avuto una parte preponderante nella sua formazione artistica.*

*E' vero che quest'argomento è sempre stato trascurato dai coniugi Corgnati, ma questa volta c'è di mezzo l'avvenire della loro figlia.*

*Il marito della piccola Martina, il Corgnati sostiene che Milva non può curarne l'educazione, proprio per le esigenze del lavoro, mentre lui ha il tempo e la possibilità necessarie per mandarla a scuola e seguirla negli studi. Secondo la «consensuale» era stato lasciato deciso che la bambina sarebbe rimasta con la mamma.*

*Nella citazione presentata al Tribunale, tramite i suoi legali l'avv. Domenico Forchino d'Ivrea e l'avv. Volante) per la prima volta il Corgnati accusa la moglie d'averlo tradito. Fino a questo momento le prove consisterebbero in una raccolta di settimanali con fotografie in cui Milva compare in compagnia di giovani attori e articoli scandalistici in cui si parla di «relazioni sentimentali». In passato il regista non aveva dato importanza a quelle pubblicazioni che aveva definito «romanzi a fumetti». Oggi ha cambiato tattica e sostiene che il comportamento della moglie costituisce ingiuria grave nei suoi confronti.*

*Dopo otto anni l'unione Milva-Corgnati, che era stata definita indistruttibile, è finita miseramente segnata la sorte di molti altri matrimoni tra attori e cantanti. Ma oggi, tra i due coniugi è scoppiata la guerra a colpi di carta bollata.*

a. m.

## Arrestato: con l'auto bloccava una strada

L'operaio Giuseppe Fasco, 33 anni, di Ceresole d'Alba, è stato arrestato per oltraggio in stato di ubriachezza. Domenica alle 22 a Carmagnola davanti a una osteria di via Bonetti ha bloccato l'auto in mezzo alla carreggiata. Così i fatti sono stati ricostruiti dagli agenti del carabinieri. Quando è giunta la gazzella, Fasco è stato arrestato. Nel febbraio scorso era stato denunciato alla pretura di Moncalieri per lo stesso reato.

## I comizi di oggi

*Un'altra giornata densa di comizi.*

*PLI — Ad San Giorgio canavese alle 16,30 il dott. Allamano; presidente dell'associazione lavoratori Nord-Sud, parlerà sul tema: «Priorità delle scelte: case, scuole, ospedali, servizi pubblici». Parteciperanno al dibattito il senatore Bosso e l'on. Cafiero.*

*Questa sera alle 21, al teatro Carignano, è in programma un comizio del segretario cittadino dott. Arcari, Altissimo, Bastianini, Chirli e Zanone. In piazza Gran Madre, alle 18, parleranno Formica e Rovere.*

*DC — Teatro S. Tommaso, ore 20: Costamagna e Negro. Ore 21,30, al teatro San Giuseppe, il ing. Costamagna parla ai commercianti sull'economia ed il commercio a Torino ed in Italia. Sempre alle ore 21, in via Verzuolo 35, Garabello e Dalmazzo Ferrero. Via Asiago 47/1, ore 21, comizio di Lucci, Fantino, Danta e Notaristefano su «Relazioni e prospettive per Torino» e di Angelari su «La regione e le sue funzioni».*

*PSI — Strada antica di Mirafiori, ore 18: Bianchi, Raffo, Sabatini. Piazza Santa Rita, ore 21: Asiengo, Fiandrotti, Papella. Avigliana, piazza del Popolo, ore 21: Zucchi.*

*PRI — Piazza Sabotino, ore 18: Di Benedetto e Sacerdote illustreranno il programma del pri per Torino.*

*PCI — Piazza Martini (Barriera), ore 21: Minucci, capolista per la Regione.*

*Ore 21: in corso Vittorio 40 ci sarà un dibattito sul tema: «Una casa anche per le donne», organizzato dall'Aude (Ass. nazionale donne elettrici). Interverranno la dott. Bruniardi-Biressi (pli); la dott. Castagnone Vaccarino (pri); la signora De Maria Novella (psu) e la prof. Vitale (dc).*

## i lettori ci scrivono

### Per i nostri figli

«Ho letto con soddisfazione la lettera del lettore che plaude all'iniziativa della realizzazione di aree verdi, ma si lamenta dell'impossibilità di usarle per la mancanza di mezzi idonei alla salvaguardia dell'incolumità dei nostri ragazzi che in esse dovrebbero trascorrere il loro tempo libero.

«Dico che ho letto con soddisfazione anche perché sono ben lieto che vi sia una persona a Torino che sia soddisfatta delle aree verdi che esistono. Ma quante sono queste aree verdi? Quante dovrebbero essere? E poi comunque deve esistere queste piccole oasi di verde, i ragazzini non possono utilizzare. I corsi coperti di traffico sono un continuo pericolo; i grandicelli, non sapendo dove giocare al pallone si divertono sulle piste per il pattinaggio; infine queste aiuole sono sovraffollate perché sono piccole, poche e poco attrezzate.

«Il problema delle passerelle e dell'incolumità dei ragazzi deve essere affrontato. Troppi sono i casi di incidenti occorsi a bimbi che attraversano la strada per raggiungere quel poco verde ancora disponibile. Per loro vi è un continuo pericolo. Quindi è necessario garantire questa loro incolumità.

«Concludendo, Torino deve disporre di maggiori zone verdi e parchi presso le aree sonde della città (vi sono zone sprovviste di tali indicative). Deve crearsi adatti alle esigenze dei ragazzi predisponendo anche un servizio di vigilanza, sensori oppure eventuali passerelle di attraversamento. Solo così questo problema sarà affrontato con fermezza. Ringrazio per l'attenzione e porgo distinti saluti».

Pier Luigi [illegible]
(Cons. Naz. Centro Studi sui Problemi del Tempo Libero)

### Il nuovo 56, un gioiello

«Nuovo percorso dell'autobus n. 56, da via Villa della Regina a Largo Tabacchi: un gioiello, una miniatura, un vero capolavoro che rivela il genio del verde ed il tocco dell'artista. Peccato che l'opera resti incompiuta per il fatto che è stato trascurato di far compiere all'autobus, prima del capolinea, alcuni giri di pista nel vicino Velodromo.

«L'Atm avrà già approntato i volumi su cui annotare gli incidenti che avverranno in detto percorso, i ritardi e le volte che l'autobus resterà imbottigliato al fondo di via Montemagno perché non riuscirà a girare in Strada del Lauro. Poi, arrivati ad una certa quota di incidenti, ritardi ed intasamenti (e si arriverà molto presto) l'artista sarà fatto cavaliere. Anzi, commendatore, perché cavaliere lo hanno certo già fatto quando ideò la fermata del capolinea, sempre del 56, di Largo [illegible]. Fermata che costringe tutti i passeggeri a tornare indietro per un bel pezzo, perché chi doveva andare avanti è già sceso la fermata prima. Andare sul pianto per credere».

Piero Crespolini

### Tre secondi sono pochi

«Mi permetto segnalare che il gruppo semaforico [illegible] in corso Galileo Ferraris angolo corso Matteotti ha le luci sul "giallo-verde" che funzionano per circa tre secondi per cui è impossibile attraversare questi corsi, sia a piedi che con qualsiasi altro mezzo, senza essere costretti a passare con il segnale "rosso". Ritardi si verificano giornalmente incidenti».

Mario Rossi

### Automobilista in panne

«Ore 18 circa del 12 maggio all'altezza di Feltrinone sull'autostrada Piacenza-Torino. Alla vettura di mia moglie si rompe la cinghia di trasmissione del ventilatore. Si ferma una macchina di passaggio e gentilmente l'automobilista offre una cinghia di ricambio e poi, con mia moglie e mio padre si [illegible] da fare per sostituire quella rotta: sono esperti e non ci riescono. Dopo un po', qua chiamato, si [illegible] sulla corsia opposta un camioncino del soccorso Aci.

«Tra l'autista del carro Aci e mia moglie si svolge pressappoco questo dialogo: "Avete bisogno di me?". "Non riusciamo a mettere su la cinghia; se ci fa la cortesia di dare uno sguardo lei". "Mi chiamate?". "Se può darci un consiglio". "Se avete bisogno di me sono qua, ma dovete chiamarmi". "Allora venga".

«Ottenuta ufficialmente la chiamata l'autista scende, attraversa a piedi lo spartitraffico, applica sulla macchina la cinghia data in precedenza a mia moglie dall'automobilista di passaggio e, dopo un quarto d'ora di lavoro, presenta la nota: 5000 lire. Mia moglie allibisce: "Possibile?". "Possibile, ma se vuole pagare la riparazione a metà prezzo aderisca con 2000 lire e si troverà anche abbonata all'Aci per 365 giorni". A questo punto mi chiamano se è meglio soccorso è stato l'Aci o l'automobilista in panne».

Stefano Robino

## Cinque rivoltellate per liberare il complice

**All'alba, in via Meina - Due guardie notturne avevano fermato un individuo sospetto, ma hanno dovuto lasciarlo libero - I colpi sono andati a vuoto**

Stamane all'alba, in via Meina, uno sconosciuto ha sparato cinque colpi di pistola contro due Cittadini dell'Ordine: non è riuscito ai colpirli. Il brigadiere Daniele Cilliani, 46 anni, viale dei Mughetti 13, e Giuseppe Meineo, 33 anni, viale dei Mughetti 17, verso le 4 hanno lasciato la loro «campagnola» e si sono diretti a piedi verso via Asinari di Bernezzo. Poco distante era posteggiata una «600», mentre si avvicinavano, il guidatore è scesa ed è fuggito di corsa. Lo hanno inseguito, sono riusciti a raggiungerlo e a portarlo verso la «campagnola».

Altri due uomini sono sbucati da un portone e sono scappati. Uno è scomparso, l'altro si è nascosto dietro ad un bidone della spazzatura: i Cittadini dell'Ordine sono riusciti a catturarlo. Nella confusione, il primo individuo è riuscito a liberarsi.

Il Cilliani e il Meineo hanno portato il loro secondo prigioniero alla «campagnola». Mentre un'auto era nascosto un complice: ha affrontato i due Cittadini dell'Ordine, gridando: «Liberate il mio amico, altrimenti vi ammazzo». Subito dopo ha sparato cinque colpi di pistola contro Giuseppe Meineo. Il brigadiere Cilliani, per salvare il suo compagno, è stato così costretto a lasciare lo sconosciuto che aveva tentato poco prima.

## oroscopo di domani

**ARIETE** (21 marzo - 20 aprile) *Affari:* un eccellente trigono della Luna con Marte favorisce un'azione dinamicamente e propulsiva che permette di superare qualsiasi ostacolo. *Sentimenti:* [illegible] nel campo affettivo la stanchezza vi porta a successi insperati. Gioie. *Salute:* non deve destare alcuna preoccupazione. Massima vitalità.

**TORO** (21 aprile - 21 maggio) *Affari:* ricevono influssi di Saturno restrittivi e paralizzanti, specie nella mattinata. Non urtatevi con le persone anziane. Agire con calma. *Sentimenti:* temporeggiate quando vedete che la persona amata non è ben disposta. *Salute:* avvertirete il peso della fatica più del solito.

**GEMELLI** (22 maggio-21 giugno) *Affari:* spinta galvanizzante che irradia entusiasmo e garantisce il successo. Beneficerà i campi di circolazione, gli esami, gli studi. *Sentimenti:* le prospettive nel campo affettivo sono rassicuranti. Cose per i giovani. *Salute:* in perfetto equilibrio psicosomatico.

**CANCRO** (22 giugno - 22 luglio) *Affari:* la quadratura della Luna con Nettuno avverte che c'è nell'aria la tendenza all'inganno e all'errore. Cercate di essere espliciti e chiari. *Sentimenti:* in molti casi, sotto le manifestazioni dell'amore, si cela il risentimento. *Salute:* la sfera psichica è colpita da [illegible] e forme ossessive.

**LEONE** (23 luglio - 21 agosto) *Affari:* soltanto in serata è bene trattarli perché la disposizione dei Luminari ha come conseguenza una difficoltà nello stringere accordi. *Sentimenti:* [illegible] in famiglia e con i vicini. Contestazioni tra genitori e figli. *Salute:* non agitatevi perché oggi il cuore è debole. Circolazione imperfetta.

**VERGINE** (24 agosto - 22 sett.) *Affari:* non stupitevi se l'inizio è affaticante per motivi che non dipendono dalla vostra volontà. In seguito la situazione migliora. *Sentimenti:* nell'insieme le aspirazioni del cuore troveranno, la loro conclusione. *Salute:* risveglio torpido, [illegible] reumatiche, stanchezza generale.

**BILANCIA** (23 sett. - 23 ottobre) *Affari:* il trigono della Luna con Giove è indice di grande fortuna; inoltre la presenza pure di Urano nel Segno favorisce idee originali. *Sentimenti:* una giornata con [illegible] per matrimoni e fidanzamenti. *Salute:* prevalgono gli influssi propizi e corroboranti.

**SCORPIONE** (24 ott. - 22 nov.) *Affari:* sforzatevi di essere il più [illegible] possibile sgombro dai dubbi perché oggi è facile commettere errori o essere vittima di malintesi o raggiri. *Sentimenti:* non accedere nell'ottimismo perché si tenta di carpirvi la fiducia. Note. *Salute:* [illegible] in particolare, la sfera psichica. Prudenza.

**SAGITTARIO** (23 nov. - 21 dic.) *Affari:* per tutto il giorno la fortuna vi camminerà al fianco e quindi non perdete le occasioni che si presenteranno. Sarà di successi. *Sentimenti:* il domino è lavorevole anche in amore. Momento augurale per i matrimoni. *Salute:* in perfetta forma fisica e morale. Se guidate non correte troppo.

**CAPRICORNO** (22 dic.-21 genn.) *Affari:* gli astri sconsigliano di trattare quelli che riguardano la compravendita di case o di terreni. Aspettate ad iniziare costruzioni. *Sentimenti:* non sollevate una questione domestica che già vi diede noti grattacapi. *Salute:* limitate la fatica al puro indispensabile.

**ACQUARIO** (22 genn. - 19 febbr.) *Affari:* i nati dopo il tramonto non godono il favore delle stelle e quindi non si sorprendano se incontrano [illegible] e ritardi. *Sentimenti:* con ripromettervi oggi di toccare il cielo con il dito, accontentarsi. *Salute:* passabile, ma dovete concedervi un riposo più prolungato.

**PESCI** (20 febbraio - 20 marzo) *Affari:* [illegible] a gonfie vele e non il minimo sforzo. Presenti il [illegible] colpo di fortuna, però non il pericolo di perdere subito tutto. *Sentimenti:* si può passare da istanti di estasi alle più amare delusioni in meno. *Salute:* limitatevi nel bere e nell'uso di [illegible] o distensivi.

CHI SI SPOSA può risparmiare il 50% presso MONTELLO arredamenti via Montello 9-Venaria- davanti caserme

DIMAGRIRE MEDIP RELAX GINNIC CLUB C. FRANCIA 104

VACANZE STUDIO ALL'ESTERO per i giovani O.I.E.C. Torino Via Garibaldi 7 - Tel. 545.753

LA TORINESE Classe - Convenienza Cortesia Via A. Doria 8 - Tel. 518.958 PROFUMI

YOGA AL GINNIC CLUB C. Francia 104

FERRI BATTUTI Officina: Via Lodi 17/a Telefono 287.628

CITROËN FRANSCAR C.so Vittorio Emanuele 208 C.so Sebastopoli 372

Copritermo VIOTTI completi eleganti funzionali Corso Agnelli 42/a Tel. 562.560

MARKET DELLA PARRUCCA da lire 12.000 Via Pomba 14 bis Spedizioni ovunque

BRUNELLO DETECTIVE Informazioni - Indagini Inchieste speciali Via S. Ottavio 47 - Tel. 81.528

SUPERMATERASSI Corso G. CESARE 57 bis SUPERMATERASSI Via CIBRARIO 71

CANOVA BOUTIQUE ABBIGLIAMENTO Corso Francia 3 - Torino

## Due zingari a Saluggia svaligiano un alloggio uno (16 anni) è preso

Due giovani sono entrati a Saluggia nella casa dell'impresario Tappari, in via Luciano Fiandaio 5, hanno preso in un cassetto 150 mila lire in contanti. Mentre uscivano sono stati scorti dalla moglie del Tappari, Rosanna Boggio, 36 anni, che rincasava proprio in quel momento.

La donna, insospettita, li ha seguiti in bicicletta, li ha raggiunti fuori del paese ed ha ingaggiato [illegible] la barba di uno dei due senza notarvi nulla di sospetto. E' ritornata in casa, e qui ha scoperto il furto.

Ha chiamato i carabinieri di Livorno Ferraris che, con la collaborazione del Nucleo investigativo di Vercelli, hanno fermato uno zingaro sospetto, limitato in caserma, è stato riconosciuto per Pietro Lagarra, 18 anni, senza fissa dimora: ha confessato il furto. Il complice, sarebbe un suo fratello, che è scomparso. Verso le 23 il Lagarra è stato portato a Torino e rinchiuso al «Ferrante Aporti».

## «Bisarca» contro camion schiacciato auto in coda

Spettacolare incidente ieri sera alle 20,35 in via Caraglio. Una «bisarca» vuota della ditta «AR Piemontese» con sede in via Marietta 108 ha sbandato.

Il guidatore, Giampietro Porcu, 24 anni, via Genola 20, ha dichiarato: «Viaggiavo in direzione di corso Peschiera preceduto da una «500» che ha incominciato ad avanzare a «zig-zag». Ho tentato di superarla sulla destra ma l'auto mi ha chiuso la strada all'improvviso». La «bisarca» è andata a sbattere contro un autocarro in sosta, da cui alcuni operai scaricavano damigiane vuote. Questo automezzo, urtato con violenza, è finito contro una «600», una «850» ed una «500».

teniamo pulita questa bella città

L'IMPEGNO DI OGNUNO PER RENDERE PIU' ACCOGLIENTE LA CASA DI TUTTI

PECCHIO

# ANNUNCI ECONOMICI

Gli uffici di ricevimento presso cui i corrispondenti della Rizz-Kompass Pubblicità S.p.A. Ognuno che intendesse inoltrare la sua richiesta per corrispondenza potrebbe scrivere a: Rizz-Kompass Pubblicità, via Marenco 32 - 10126 Torino. Il prezzo di questi inserzioni deve essere corrisposto anticipatamente alla Rizz-Kompass Pubblicità S.p.A., Via Roma 80 e Via Marenco 32, Torino) per inserzioni o vaglia o mediante versamento nel conto corrente postale 2/24907 Torino. Ogni rivalsa del prodotto del numero delle parole inviateci, eliminando quelle artificiosamente composte per la ricerca delle iniziali ed assurde, con l'esperienza delle imprese la ragione dell'80% circa. E' ammesso l'inserimento nel testo di una sola parola in maiuscolo neretto (oltre a quella iniziale) e sarà sempre più per tre parole. Gli annunci sono pubblicati su « La Stampa » e « Stampa Sera » dal lunedì al venerdì e « Stampa Sera » al sabato e « La Stampa » e « Stampa Sera » al lunedì e « Stampa Sera » al martedì e « La Stampa » e « Stampa Sera » al mercoledì e « Stampa Sera » al giovedì e « La Stampa » e « Stampa Sera »

Il fidanzamento è andato in fumo

# *Fate compagnia* alla povera *DALIDA*

**Lui è sposato: «Ci siamo lasciati — confessa la diva — perché non volevo rubarlo alla famiglia» - Ora però torna a soffrire il complesso della solitudine**

Dalida: è fallito anche l'ultimo fidanzamento. Ora la diva è di nuovo sola

*Parigi, martedì sera.*

*Un mese fa sembrava che Dalida fosse davvero prossima a realizzare il sogno della sua vita: un marito, dei figli, una casa. Ma Dalida non ha il destino facile. Il «fidanzato» era sposato e padre di 3 figli, ma non erano ostacoli insuperabili. Intervistata da un giornale francese Dalida ha detto: «Ora purtroppo le cose sono cambiate. Non voglio rubarlo alla famiglia. Evidentemente non sono fatta per la felicità. Non so quali peccati io abbia commesso per essere punita con questa tremenda solitudine. Eppure, chiedo così poco alla vita. Solo un po' d'amore».*

*Il suo divorzio da Lucien Morisse, la rottura del fidanzamento con Jean Sobieski, il suicidio di Luigi Tenco, il cantante che aveva occupato un posto così importante, hanno prostrato il suo morale.*

«Oggi è di moda il vivere soli e si evita il sesso. — *dice Dalida tra i singhiozzi.* — Ci sono ragazze di 15 anni che hanno più esperienza di una donna di 30. Ma non è questo che voglio». *Il fratello della cantante, Orlando, spiega, il cantante.* «Dalida è una persona che non ama i compromessi. E' sempre stata così, sin dalla adolescenza. Si riserva sempre all'uomo che ama «non animato calcoli meschini».

«Sono di nuovo sola ed ho paura che lo resterò per sempre. — E' ancora Dalida che parla. — Questa idea non mi abbandona mai ed è per me un'angoscia insopportabile. Ho un bel dirmi che sono giovane e che non è perduta ogni speranza. Non c'è niente da fare. Il tempo passa ed io con lui».

**c. man.**

CANZONISSIMA l'autunno prossimo

# Sarà piccolissima

**Lo show (senza lustrini) verrà presentato da Pippo Baudo (e da Gloria Paul?)**

**nostro servizio**

MILANO, martedì sera.

«Sì, lo so che rischio molto, ma perché dovrei rifiutare se mi offrono un'occasione del genere e non vedo a chi potrebbero rivolgersi, specie adesso che è andato via Tortora. Certo sarà un lavoraccio e tutti saranno col fucile puntato contro di me dopo il clamoroso fallimento di "Canzonissima" di quest'anno».

Pippo Baudo, in mezzo alla solita confusione che regna alla fine di «Sette voci» negli studi tv di Milano, parla dell'«Operazione Canzonissima». I dirigenti televisivi — dopo aver scartata la possibilità di eliminare la torrenziale trasmissione a causa dei precisi impegni assunti dalla Rai-tv con il ministero delle Finanze in ordine all'abbinamento con la Lotteria di Capodanno, avevano una sola via di uscita: cambiare completamente rotta. E lo si è fatto. Licenziando Falqui e Sacerdote, produttore indipendente, eliminando il tandem Dorelli-Vianello, cancellando le Kessler. Ora hanno rivolto alla coppia Paolini-Silvestri, autori da 11 anni di «Sette voci» (la rubrica domenicale alla buona che ha però saputo imporsi al pubblico).

Canzonissima 1970 non avrà trovate geniali ma solo una formula che riesca a interessare ancora il pubblico dopo tante delusioni. Sarà una trasmissione senza lustrini, niente kolossal, insomma qualcosa di piacevolmente distensivo come «Sette voci».

Accanto a Baudo vedremo forse una bella diva. Qualcuno ha messo gli occhi su Gloria Paul. Ma è prematuro.

**Adele Gallotti**

Gloria Paul, la «vedette» della domenica tv

## Il cantante D. A. Winter sfugge a un'aggressione

PARIGI, martedì sera.

Il cantante francese di origine olandese Daniel Alexander Winter (che lanciò «Oh Lady Mary») è fortunosamente scampato ieri sera, a Montmartre, a uno squilibrato che lo ha aggredito con un cacciavite. Il cantante era fermo ad un semaforo a bordo della sua automobile, in compagnia dell'impresario e di un amico, quando il folle si è scagliato contro la vettura tempestandola di colpi con il cacciavite.

Dopo aver infranto il vetro di un finestrino il forsennato ha tentato di colpire con l'arma il cantante, ma è stato tempestivamente bloccato dagli altri passeggeri con l'aiuto di un commissario accorso sul posto. A quanto sembra, l'aggressore è un giovane di 22 anni, conosciuto nel quartiere come uno squilibrato.

OGGI AMBROSIO OGGI
NELLO SPLENDORE DEL 70 mm
E CON LA MAGIA DEL SUONO STEREOFONICO

gli oscar prima di vincerne o perderne meritano solo la dimostra MY FAIR LADY il film delle 8 statuette

MY FAIR LADY
AUDREY HEPBURN REX HARRISON
STANLEY HOLLOWAY WILFRID HYDE-WHITE
FREDERICK LOEWE ALAN JAY LERNER JACK L. WARNER GEORGE CUKOR
TECHNICOLOR SUPER PANAVISION 70
ORARIO SPETTACOLI: 15 - 18,25 - 21,30

Domani al NUOVO ROMANO
Titanus

JEAN SEBERG
ONDATA DI CALORE
LUIGI PISTILLI
PAOLO MODUGNO - LIVIO NISTEN
GIANNI DEI FIORE - TONINO ACAMPORA
NELO RISI
TECHNICOLOR - TECHNISCOPE

questa sera alla TV — LA SCELTA DEI PROGRAMMI

# Il detective a rotelle

**PRIMO CANALE: «Tribuna elettorale» e un telefilm con Perry Mason - SECONDO: «Speciale per voi» giovani (ma c'è Claudio Villa)**

Isabella Biagini negli studi torinesi della tv sta registrando lo show «La cugina Orietta» Berti (Treviso)

*Oggi alle ore 15,30 per il 53° Giro ciclistico d'Italia andrà in onda la telecronaca della sesta tappa, Bassano del Grappa - Trofeo di 53 chilometri. Si tratta della prima ed unica tappa a cronometro prevista dal calendario.*

* *

*I programmi della serata continuano alle 21 con Tribuna elettorale e la conferenza stampa del partito democratico italiano di unità monarchica. Il segretario Alfredo Covelli oppure un suo rappresentante risponderà alle domande dei giornalisti. Verrà quindi trasmessa la manifestazione di propaganda del partito liberale italiano.*

*Farà seguito un telefilm (ore 22,05) della serie «A qualunque costo» con Raymond Burr (il Perry Mason). Ecco la trama.*

*Ironside è nei guai: deve venire a capo di ben sei omicidi. Il detective «a rotelle», però, entra in azione soltanto al quinto delitto della serie: una vecchietta trovata strangolata nel suo appartamento. E poiché si sa di un «mostro» che uccide le donne anziane, tutti pensano che anche questo delitto sia opera del criminale.*

*Ma ci sono circostanze che portano a diverse conclusioni: fra l'altro i primi quattro omicidi erano stati commessi in abitazioni al piano terra, il quinto invece è stato scoperto al terzo piano.*

*La vittima era molto ricca, con un notevole conto in banca, amministrato da un certo signor Dupont. Ma Dupont — rintracciato — ha un alibi di ferro, inattaccabile. Tuttavia, dai rilievi scientifici, risulta che un'impronta, lasciata su un giornale dall'assassino, corrisponde a quella del guanto del signor Dupont.*

*Mentre Ironside indaga sulla morte della vecchietta, un'altra donna viene strangolata e questa volta — come nei primi quattro casi — al piano terra d'un edificio. Ironside escogita un piano la cui conclusione lasciamo nella penna per non privare i lettori della sorpresa finale.*

* *

*Sul Secondo: «Speciale per voi» (ore 22) Claudio Villa, Gianni Ridera, Barry il complesso «Formula Tre» e due interpreti di «Musica folk»: Gabriella Ferri e Michelangelo Savigliano saranno gli ospiti della puntata condotta da Enzo Arboré.* **d. g.**

## oggi sul video

### primo canale

17—: **Per i più piccini** (Alla scoperta degli animali - Il castello di ghiaccio).
17,30: **Telegiornale del pomeriggio.**
17,45: **Tv dei ragazzi** (Spazio).
18,45: **La fede, oggi.**
19,15: **Sapere** (I segreti degli animali).
19,45: **Sport - Cronache italiane - Che tempo fa.**
20,30: **Telegiornale della sera.**
21—: **Tribuna politica** (pdium, pli).
22,05: **Ironside** (Una foglia nella foresta).
23—: **Telegiornale della notte.**

### secondo canale

21—: **Telegiornale.**
21,15: **Persone**, problemi della famiglia.
22—: **Speciale per voi**, con Ferzi Arboré.
23—: **Medicina oggi.**

### i programmi di domani

**PRIMO CANALE.** — Ore 11: HP - 13,30: Telegiornale - 17: Il paese di Giocagiò - 17,30: Telegiornale - 17,45: Tv dei ragazzi (Il club del teatro) - 18,45: Angoli di Francia - 19,15: Sapere (La natura e l'uomo) - 19,45: Sport - Cronache del lavoro e dell'economia - Che tempo fa - 20,30: Telegiornale - 21: Tribuna elettorale (pci, dc) - 22,05: Mercoledì sport - 23: Telegiornale.

**SECONDO CANALE.** — Ore 21: Telegiornale - 21,15: L'avventura di Maria, di Italo Svevo (prosa).

## oggi alla radio

**NAZIONALE**
13,21 Un disco per l'estate
14,00 Giornale radio
16,00 Il pagliuzzo
16,30 Per voi giovani. Dischi, cronista e voci dal mondo
17,45 Un disco per l'estate
18,20 Parata di canzoni
18,35 Italia sera - L'ora
19,45 Un quarto d'ora di novità
20,00 Giornale radio
20,15 Ascolta, si fa sera
20,30 ...E via discorrendo
21-21,55 Conferenza stampa del pdium
21,55-22,05 Manifestazione di propaganda del pli
23,00 «Situa». Di G. Doninelli, con Marcella Adani, Umberto Grilli, Angelo Romero, E. Pagani. Dir. M. Landi
23,00 Giornale radio

**SECONDO**
15,15 Pista di lancio
15-16,30: 53° Giro d'Italia: rad. 6ª tappa Bassano del Grappa-Treviso
16,05 Un disco per l'estate
17,35 Classe unica
18,35 Sui nostri mercati
18,40 Stasera ascolti di...
18,55 Rodrigo si
19,18 Servizio speciale sul Campionato mondiale di calcio e sul 53° Giro d'Italia
19,30 Radiosera
20,10 Mike Bongiorno presenta: Ferma la musica
21,10 Novità
21,40 Un disco per l'estate
21,55 Il medico per tutti
22,10 Appuntamento con Beethoven
22,43 Il cappello del prete
23,05 Punto di vista

**TERZO**
17,00 Le opinioni degli altri
17,10 Corso di lingua inglese
17,35 Pierre Emanuel: la creatura di fronte al creatore
17,40 Jazzitalia
18,00 Notizie del Terzo
18,15 Quadrante economico
18,30 Musica leggera
18,45 Concerti chiusi
19,15 Tutto Beethoven - Wellingtons Sieg, oder die Schlacht bei Vitoria, op. 91.
20,15 L'arte del dirigere
21,30 «Nuova commedia 1968» - Tilbury 3, per tre tastiere e nastro - K. Stockhausen: Kreuzspiel, per oboe, clarinetto basso, pianoforte e quattro percussioni
22,10 Libri ricevuti

IN DIRETTO PROSEGUIMENTO DI 1ª VISIONE
OGGI all'AUGUSTUS
Titanus
METELLO
MASSIMO RANIERI - CATHERINE PICCOLO - TINA AUMONT - LUCIA BOSE
MAURO BOLOGNINI
NON E' VIETATO

Oggi al VITTORIA
LA STORIA DI UN FAMOSO RIBELLE TRA BATTAGLIE, AMORI E MORTE

LA SPIETATA LEGGE DEL RIBELLE
DAVID WARNER
ANNA KARINA

ATTENZIONE IN
Via San Secondo 52
a 1000 mt. da Porta Nuova - TORINO
al Crollo Economico
Continua la COLOSSALE VENDITA di confezioni. Verranno messi in vendita capi di Alta Moda 1970 per uomo, donna e bambino, a minor prezzo di qualità!
FALLIMENTO
Alcuni esempi:

| | | |
|---|---|---|
| Abito uomo pura lana | da L. | 10.000 |
| Abito uomo pura lana alta moda | da L. | 16.000 |
| Giacca uomo pura lana moda | da L. | 10.000 |
| Abito bambino pura lana | da L. | 4.000 |
| Soprabito donna pura lana | da L. | 13.000 |
| Abito donna pura lana moda | da L. | 5.000 |
| Impermeabile uomo e donna | da L. | 2.000 |

e tanti altri articoli a prezzi imbattibili
al Crollo Economico
in Via San Secondo 52
TORINO
Orario vendita: ore 9 - 12,30. Ore 15 - 19,30.
LA DIREZIONE

# Jane Birkin su "LUI"

«Je t'aime, moi non plus», un disco che molti ricordano o ascoltano ancora sognando. Ha fatto tremare le antenne radio di tutta Europa e in Italia è stato addirittura sotto processo. Molti si sono chiesti che corpo avesse quella voce e «Lui» l'ha scoperto.

Il primo numero di «Lui» in Italia offre un ampio servizio fotografico su Jane Birkin e, dobbiamo confessarlo, sono immagini che non sfigurano accanto alle fantasie evocate dai sospiri di questa cantante-attrice ormai avviata al successo. La rivista inizia questo mese la sua pubblicazione in lingua italiana. Nata in Francia sei anni fa, edita da Filipacchi, il patron della stampa d'Oltralpe, ha subito incontrato il favore del pubblico ed è oggi il mensile più conosciuto in Europa. Tanto da fare una pericolosa concorrenza all'ormai classico «Play-boy» che a tutt'oggi non è riuscito a lanciare una sua edizione europea. «Lui» non manca di stupire ogni mese: recentemente è stato oggetto di aspri attacchi da parte della stampa internazionale per aver presentato una serie di disegni di nudo nella quale Adam raffigurava le maggiori vedettes della canzone.

La nuova edizione italiana di «Lui» si avvale della lunga esperienza e di gran parte del materiale documentario della sorella maggiore, pur proponendosi di offrire temi e immagini originali, che siano più vicine al gusto del nostro pubblico. Oltre alle fotografie in esclusiva di Jane Birkin, il primo numero pubblica un'intervista con Pier Paolo Pasolini nella quale il regista-scrittore fa il punto sulla propria attività. Un ritratto di un imbattibile asso del volante: Jackie Stewart: tutti sanno chi è, ma pochi conoscono le origini della sua leggenda, i primi anni nelle officine di Glasgow, la dura e lunga strada verso il successo, la paura che si nasconde dietro ogni curva della pista, i retroscena delle corse, i favolosi guadagni. Pagine di un curioso e spietato narratore di ambienti: Ottiero Ottieri che descrive il mondo dei «divini mondani» con la distaccata curiosità di un zoologo, un mondo i cui personaggi si muovono al limite della follia in una rete intessuta di equivoci amorosi, di viaggi, di salotti. Inoltre articoli sui temi più disparati, dalle nuove esperienze della cultura americana alle curiosità per l'arredamento, dalla moda all'automobile, dal cinema ai dischi: infine un fantastico viaggio alle Antille in compagnia di Cathy Rosier, ex annunciatrice della televisione, ed oggi nuova promessa del cinema.

Come «Lui» francese, il nuovo «Lui» unisce all'estrema serietà e varietà degli articoli una raffinata presentazione grafica e una particolare cura della stampa a colori. Un mensile dunque destinato a far parlare di sé.

BASTA CON LE IMITAZIONI!
OGGI al METROPOL
FINALMENTE RITORNA
IN EDIZIONE ASSOLUTAMENTE INTEGRALE
IL VERO, L'UNICO, L'INIMITABILE

BORA BORA
VIETATO AI MINORI DI ANNI 18

RISTORANTE
"Al Pescatore"
VIA PO 29 ANG. VIA ROSSINI
L'UNICO RISTORANTE IN TORINO
A SERVIRE ESCLUSIVAMENTE
PESCE E FRUTTI DI MARE
ARRIVI AEREI GIORNALIERI
DALLA SICILIA E DALLA SARDEGNA
PRENOTAZIONE TAVOLI TEL. 82.011
Il locale rimane aperto sino alle ore 2

# Alitalia 747 - dall'Italia a New York il 5 giugno

Il 747 non è soltanto un Jet più grande, più bello e più veloce; è un nuovissimo, fantastico «aereo da soggiorno».

Sul 747 ci sono cinque sale passeggeri e la prima classe su due piani con sopra il bar.

Col pagamento di un sovrapprezzo minimo, secondo le norme IATA, potrete richiedere la prenotazione di Alpa o scegliere quello che più vi piace fra i sette programmi speciali che vi vengono messi rapidamente a disposizione.

Quanto vi costa un 'soggiorno' da Roma a New York o da Milano a New York e ritorno?

Ecco i prezzi. Si va da un massimo di 586.000 lire da Roma in prima classe, ad un minimo di 184.400 da Milano in economica durante la bassa stagione, con permanenza che va dai 29 giorni ai 45.

Si può spendere ancora meno con le tariffe di gruppo o con un «Inclusive Tour».

Chiedete al vostro agente di [illegible] più ci siete, prenotatevi.

Viaggerete da Roma a New York dal 5 Giugno, o da Milano dal 14 [illegible] e sulle poltrone più lussuose [illegible] volato su un aereo.

Alitalia

## ANNUNCI ECONOMICI

### ④ Compra - Vendita alloggi, locali, terreni

(Continua da pag. 6)

**COLLEGNO** via Cimarosa affittasi appartamento signorile, 4 camere, servizi, riscaldamento, ascensore, box, libero subito. Telefonare 780-542 dopo ore 18.

**COLLINA** Pinerolo, vendo villa centralissima arredata, 20 vani, parco 35 mila mq, terreno. Tel. 53-180, 575-427.

**COLLINARE** Panorama 30 km da Torino vendo casa unifamiliare tranquilla vicinissima. Telef. 888-586.

**COMPLESSO** industriale, laboratori, uffici, silos, anche singoli. Vendesi. Telefonare 735-101.

**COMPLESSO** industriale 4000 mq semifinito in Sicilia. Telef. 740-412, Trapani.

**COMPRO** alloggetto italiano, Crocetta, Libero. Telefonare ufficio 736-431.

**CORSO** Ferrucci, via Cialdini 10, cercasi locale, adeguabile. Due camere, ingresso, salone, tinello, cucina, doppi servizi e ingressi, 151 mq. L. 74.385.000, mutuo Seapsole 8.330.000. Telefono 735.740.

**CORSO** Grosseto ricostruzione 2 camere cucina tinello servizi 6.200.000 mutuo dilazioni vendo. Castagno 885-902.

**CORSO** Giulio 3 camere tinello servizi 5.000.000 mutuo rateazione. Castagno 885-902.

**CORSO** Lombardia 160 alloggetti reddito vendonsi 750.000 per camera. Incilitazioni.

**CORSO** Monte Grappa 54. Cercasi commerciante, capitalista ingegnere, bisognoso terreni edificabili. Interessante affare, valutazione 2.600.000, mutuo 1.300.000. Gabetti 5767.

**CORSO** Vittorio, Valentino, privato vende da alloggio libero, sei camere, guardaroba, ripostiglio, doppi servizi, terrazzo, ascensore, piano primo, mq 160, anche adatto uffici. Telefonare 547-171.

**DUE** camere vasto servizi comuni cucina Lombardia 189 facilitazioni vendonsi.

**GIARDINI** Reali, vendesi alloggio 4 camere, cucina, servizi. Telefono 840-477.

**GRANDIOSO** appartamento corso Matteotti 19 adatto abitazione-studio. Mq 280, 17.400.000. Mutuo 13.000.000 oppure, quattro camere, salone, sala da pranzo, ingresso, camera servizio 7 milioni 800.000. Ristrutturo 15.000.000. Salone, tre camere, ingresso, servizi 7 milioni 800.000, Mutuo 8.800.000. Gabetti 5767.

**GRUGLIASCO** terreno industriale mq. 6700 semile recintato approvato. Telefonare 518-263.

**IMPRESA** direttamente vende alloggi signorili, dimensioni varie, servizi sanitari multipli, riscaldamento generale, box, mutui, facilitazioni. Via Sagre dei Mirabelli 14, telefono 727-451.

**IMPRESA** costruisce alloggi in Leinì, piazza Bengasi 85.000 mq. Tel. 683-800.

**IMPRESA** vende direttamente villa Stupino, alloggio, recentissima, giardino Mutuo, prezzo subito. Tel. 348-354.

**INTERESSANTISSIMO!** Via Asiago 30. Due camere, cucinetta, ingresso, bagno, ripostiglio. Prezzo eccezionalissimo 1.400.000, mutuo 1.200.000. Gabetti 5767.

**INVESTITE** in Svizzera il vostro capitale in appartamenti. Ottima speculazione e remunerativa. Prezzo da Lire 6 milioni. Informazioni Impresa 15, Cso Cisalpino, Svizzera. Tel. 353-971.

**MAGAZZINO** progetto approvato mq 6200 Via Mirabori vendesi subito. Telefonare 361-651.

**MEANA** vendonsi utili panificio alloggi esenti confinamenti, subentro. Telefonare 343-880.

**MERCERIA** maglieria biancheria zona San Paolo cedesi. Telefonare 383-873.

**MIRAFIORI**, appartamento nuovo, tre camere, cucina, spogliatoio, doppi locali, garage, vendo 11.500.000. Consegna 3 milioni 650.000 mutuo. Telef. 391-249.

**MONCRENO** lotto terreno collinare 1500 lire mercoledì vendesi. Telefonare 890-410.

**MURI** negozio, borgata Parella, affittasi 40.000, privato vende. Telef. 236-888, ore 19,00-20,30.

**MURI** negozio centralissimo, affittasi 95.000 mensili, vendesi 14.000.000 Telefonare 882-879.

**MURI** negozio grande comunale zona ricche condizioni vendesi. Tel. 799-286.

**NEGOZIO** bene reddito 4 vetrine, corso Lombardia 181 impresa vende. Telefonare 331-136.

**NICHELINO** centro libari subito o alcuni vendonsi alloggi 1-2 camere piccolo più cucinino mutuo S. Paolo. Facilitazioni Tel 659-810.

**NICHELINO** vendo alloggio libero 3 camere servizi. Tel. 840-947.

**NOLI** vendo appartamento 4 camere, servizi, stabile signorile, 7.000.000 non trattabili. Telefonare 278-884

**OCCASIONE** 4 camere servizio cucina adiacenti Mercati Generali. Telefonare 650-975.

**OCCASIONE!** Villa panoramica ai laghi di costruzione, conveniente vende proprietario. Telefonare 81-340.

**OCCASIONISSIMA** via Alpignano alloggio 2 camere tinello veranda. Telefonare 530-165.

**OGGI** riconsiderate piacevolissime offerte appartamenti 2 camere, cucinetta, ingresso, bagno, ripostiglio, tutti generi realizzo, quindici mensilissimi. Piazza Bengasi 15, supercentralissimo, 1 milione 200.000, mutuo 1.100.000 Gabetti 5767. Via Cuneo 29, ripostiglio milione 500.000, mutuo 600.000. Gabetti 5767. Largo Toscana 27, ristrutturato 1.000.000, mutuo 3.400.000. Gabetti 5767. Via Ormea 24 accessibile 1.000.000, mutuo 2.400.000. Gabetti 5767. Via Palermo 61 Cascina 22, ripostiglio 1.500.000, mutuo 5.000.000. Gabetti 5767. Via Pisa 28 Corso Vittorio 1.400.000, mutuo 2.100.000. Gabetti 5767.

**OTTIMO** reddito Via Odoardo 28 (Vanchiglia) Tre camere, cucinino, ingresso, bagno 1.900.000, mutuo 4.400.000. Gabetti 5767.

**PARELLA** (Exilles 74) affitti alloggetti signorili mutuali vendonsi. Tel. 330.185.

**PINO**, signorini, terreni edificabili, panoramici, per ville signorili. Telefonare 839-310.

**PINO** vendesi affittasi subito splendida villetta mansardata giardino. Telefonare 549-880.

**PRIVATO** vende recentissimo alloggio box mutuo 5.200.000, reddito 6% Telefonare 728-406.

**PRIVATO** vende o affitta, alloggio 11 camere, cucinette + servizi, barriera Nizza. Telefonare 683-980.

**PRIVATO** vende 700 mq centrale adatto uso diverso. Tel. 758-570.

**VENDO** bellissimo mq 1200 visibile Moncalieri, zona panoramica, Lire 6000 mq. Scrivere: Bisios Pubblicità 22 N. Sanremo.

**VENDO** terreni mq 1500, peggio appena fuori 8 camera, zona S. Gillio, via Torino. Prezzo 7.000.000, Telefonare 803-018, ore pasti.

**VENDO** villa panoramicissima, Moncalieri. Due alloggi composti saloni, 3 camere, cucine, (ripeti servizi) autorimesse e giardino, mezzanino, 65.500.000. Tel. 679-572.

**VENDONSI** lotti terreno mq 1400 per alloggi, progetti approvati, L. 1500 mq. Lotti, interpoti 773-530, 999-154

**VIA** Cuneo 10, alloggio libero giugno, 2 camere, tinello, cabinino, grande cucinone, ripostiglio servizi completi, ingresso, giardinetto 8.000.000 trattabili. Tel. 596-687, 897-714.

**VENDO** terreno mq 700 zona Pianezza, 2 camere, tinello, cabinino, grande cucinone, ripostiglio servizi completi, ingresso, giardinetto 8.000.000 trattabili. Tel. 596-687, 897-714.

**TERRENO** mq 1000 per villa, Moncalieri, vendesi. Telefonare 683-309 (ufficio).

**VENDESI** alloggio due camere, salone, tinello, cucinino, servizi. Murano, Lingotto. Telefonare 683-309 (ufficio).

**VENDESI** alloggio due vani doppi servizi Finalpi 22. Tel. 683-123.

**VENDESI** alloggio signorile parcheggi Porta Nuova 3 camere, cucina servizi. Telefonare 774-499.

**VENDESI** cascina Monumento Chieri, composta quattro camere, cucina, servizi, portico, 300 terreno. Telefonare 846-065, 635-304.

**VENDESI** negozietto mq 20 via Finalpi 24. Tel. 683-123.

**VENDESI** terreno 3000 mq lire 600 mq Grugliasco Alessandria-Torino. Il due km Torino, Circolazione Villa Gamba-Italiana, ottima anche abitazione. Saloni, tre camere, cucinone, bagno, mansarda, ripostiglio 12.000.000. Mutuo 8.000.000. Libero. Gabetti 5767.

**VENDESI** 2 camere più servizi. Madonna di Campagna. Telefonare 776-101.

**VENTRO** alloggio piano Chieri 3 camere, cucina, servizi, garage, giardino, 11.000.000 Telefonare 9(5417). Torino.

**VENDO** cascina vani signorile, 10 milioni permuto alloggio Nizza. Scrivere a Elas-Kompass Pubblicità 3480 — 10100 Torino «.

**VENDO** permuto con casetta prossimità, carrozzabile, stanza, ecc. fabbricato. Scrivere a Elas-Kompass Pubblicità 2138 — 10100 Torino «.

**VICOFORTE**, Mondovì, vendesi grandiosa casa, 25 camere, 1300 mq frutteto, pendicine superiore, adatta anche direttivo sport, Casalegno, corso Agnelli 24, Torino (10137).

**VILLA** due piani, 3-4 camere, finizioni esclusivissime, mq 1000 recintatissimi, prezzo 3, Paolo. Rivoli, telefono 910.582.

**VILLA**, Perrito, nuova, signorile, panoramica, 8 camere, 42.000.000. Telefonare 92-316.

**VILLA** sopra Sirtea, panoramica, undici vani, parco ombrello-ingresso-auto, mattonelli, (ristrutturi, vendo. Rivoli-corso Susa 91, Bordighera.

**VILLETTA** nuova collina Avigliana, quattro vani, servizi singoli, vendesi. Telefonare 938-125.

**VILLETTA** vendo Cavoretto, quattro camere, servizi, giardino, garage, richiesti 11.000.000. Telefonare 200-888.

**ZONA** Barca vendesi 3 vani, giardino, Palazzina nuova, ottimissima. Tel. 770-851, in via Torino, Circolazione Villa Gamba-Italiana, ottima anche abitazione. Saloni, tre camere, cucinone, bagno, mansarda, ripostiglio 12.000.000. Mutuo 8.000.000. Libero. Gabetti 5767.

### ⑤ Domande affitto alloggi, locali, terreni

**A.A. ABBISOGNA** alloggio contiguo via Cigna, referenziatissimi. Telefonare 760-880, 538-539.

**A. ABBISOGNA** alloggetto signorile qualunque zona impiegati referenziatissimi. Tel. 779-558.

**ANZIANA** pensionata cerca camera cucina servizio interno casa vendita. Scrivere a Elas-Kompass Pubblicità 46 — Torino «.

**CERCASI** alloggio 3 camere, servizi. Telefonare 647-886.

**CERCASI** alloggio 4 stanze, salone, servizi. Telefonare 521-168, ore pasti.

**CERCASI** camera, tinello, servizi, zona stazza Cardinal. Telefonare 671-824, dopo le 16.

**CERCASI** cascina 4-5 vani, servizi, vicinanze Torino. Telefonare 877-329.

**CERCASI** locale 100-200 mq uso carrozzeria. Telefonare 779-159, ferrati.

**CERCASI** piccolo alloggio, zona Francia, Fiorito, massima serietà. Scrivere a Elas-Kompass Pubblicità 2184 — 10100 Torino «.

**DIRIGENTE** azienda cerca villetta o alloggio, 4 locali, salone, doppi servizi, possibilmente a collinare, fuori comunicanti. Tel. 530-242.

**ESERCENTE**, ditta commerciale, cerca alloggetto camera + servizi, persona sola, referenze. Telefonare 850-906.

**GIOVANE** coppia cerca alloggio camera cucina servizi. Telefonare 813-887.

**LOCALE** con possibilità di applicazione gru elettrica, mq 400-500 coperti. Telefonare 517-162.

**MONCALIERI**-Nichelino, cerco alloggio signorile, ampie, forte cauzione, referenze. Telefonare 661-660.

**OTTOBRE**-novembre affittasi alloggio 5-7 camere, doppi o tripli servizi. Telefonare pasti 653-615.

**PENSIONATO** cerca in affitto, centro con riscaldamento, stabile o quartiere, zona residenziale Cumiana, Pinerolo, Cuneo. Telefonare 982-193, Giaglione, via Stazionale 4, Venaria.

**PIEMONTESE** solo, stabile, casa signorile, ultimo piano, due-tre vani, garantite. Telefonare 780-021.

**PRECOLLINARE** moderno, in quieto ambiente, ufficierebbero coniugi referenziati. Telefonare 611-489.

**PROSSIMI** sposi cercano camera e tinello. Telefonare 531-181, ore pasti.

**PROSSIMI** sposi, cercano subito, camera, tinello, servizi, zona Borgo Vittoria. Telefonare 282-883.

**PROSSIMI** sposi referenziati, cercano alloggio camera, tinello e servizi. Telefonare 685-056, ore pasti.

**REFERENZIATI** cercano camera cucina e servizi. Telefonare 371-015.

**REFERENZIATI** cercasi subito camera, tinello, zona barriera Milano. Telefonare 896-868.

**SPOSI** cercano due camere servizi collina massimo 50.000 mensili. Telefonare 200-452.

**STATALE** piemontese cerca due camere, cucina, servizi. Pinè o Chieri. Telefonare 244-434.

**UNICAMERA** vuoto, servizi interni, riscaldamento, ascensore, cercasi, Lingotto, Spezzano + Elas-Kompass Pubblicità 3206 — 10100 Torino «.

**URGENTEMENTE** cerco alloggetto, zona Rivalta, massime referenze, cauzione. Telefonare 661-660.

**ZONA** Barca, referenziati cerco 3 vani, case nuove. Telefonare 799-431.

### ⑥ Offerte affitto alloggi, locali, terreni

**A.A. AFFITTANSI** alloggi da due a cinque camere, referenziati. Tel. 351-829.

**A.A. ALLOGGETTI** 25.000; 2 tinello 33.000 semicentrali. Telef. 688-755.

**A. ANDIAMO** alloggi 25.000, 35.000 45.000. Locali 14 Telef 536-539.

**A. REFERENZIATO** semiarredato, vuoto vuoto, affittasi 1-4 camere servizi Via Umberto 28, tel. 538-594.

**A** coniugi referenziati affittasi Rivalta in villa giardino ottimo alloggio 3 camere servizi riscaldamento. Telefonare 980-152 ore ufficio.

**A** Cumiana affittasi alloggetti 2 camere servizi in villetta. Tel. 910-371 905-083.

**A** Porta Nuova affittasi tre camere servizi ufficio od abitazione. Tel. 834-668.

**AFFITTANSI** alloggi ottimi saloni, 2-3 camere, cucine, doppi servizi, ogni piani, corso Agnelli. Tel. 304-995.

**AFFITTANSI** alloggio signorile nuovissimo salone 3 camere cucina doppi servizi doppi ascensori zona Torino Lingotto. Tel. 587-183.

**AFFITTASI** appartamenti giugno settembre in Lanzo, Lelgnella. Scrivere: Ferrero, Bar Sport, Lanzo.

**AFFITTASI** appartamento signorile salone, quattro camere, doppi servizi, ufficio anche studio professionale. Via San Secondo 13.

**AFFITTASI** appartamento signorile 4 camere cucina doppi servizi parcheggi piazza Rivoli. Telefonare 536-461.

**AFFITTASI** appartamento ristrutturato, terrazzo, doppi servizi, centro Crocetta. Telefonare 511-400.

**AFFITTASI** bosco fabbricato mq 250, con annesso terreno, zona Pozzo-Strada, uso magazzino e abitazione mia numerosa. Telefonare 731-840.

**AFFITTASI** casetta collinare 30 km da Torino. Telefonare 534-347.

**AFFITTASI** cella frigorifera esistente; ottimo, ingresso strada, magazzino. Telefonare 801-486.

**AFFITTASI** corso Vittorio piedi-terra ammobiliati volendo adiacente stabile ufficio. Telefonare 770-588

**AFFITTASI** dal 1° giugno magazzino mq 110 via Monte Pasubio 101/3, Torino, presso Mercati Generali. Telefonare 780-082

**AFFITTASI** locale, attualmente esistono dieci camere, tripli servizi. Tel. 687-802.

**AFFITTASI** 4 camere cucina, doppi servizi corso Cosenza. Tel. 637-298.

**AFFITTASI** 4 camere, 45 km da Torino. Telefonare 76 299-407.

**AFFITTERESI** annualmente e pluriennalmente, alloggio nuovo con servizi, 4 Coccoloni d'Asti, Telefonare a Torino 329-283, oppure al 700-610.

**AFFITTO** o vendo locale mq 2000, coperto 600, libero subito. Tel 279-519.

**AFFITTO** Settimo Brandizzi stabile industriale coperti 1000 mq palazzina uffici impianti riscaldamento gallina produzione. Tel. 774-800.

**ALLOGGETTO** con frutteto 28 km da Torino affittasi. Telefonare 330-343.

(Continua a pag. 10)


**i negozi della cortesia**

**ABBIGLIAMENTO ED ARTICOLI SPORT**
MELANI Sports Via Cavour 6 ang. Via Lagrange

**ARTICOLI REGALO**
LA TORINESE PROFUMI: Via Doria 8, tel. 510.958

**CALZATURE**
RAITERI calzature Via Vanchiglia 39 tel. 81.214

**ELETTRODOMESTICI - RADIO - TV**
Fratelli LOTTI: Via Mazzini 41

**LETTI E FERRI BATTUTI**
A. MURRI: Via Ecdi 17 a, telefono 287.628

**MAGLIERIE**
SETTE NORA: Via Corte d'Appello 13 (fronte Tribunale)
VIDOR CASHMERE: Via Roma 358

**MOBILI**
S. DOMENICO: Via Milano ang. Via S. Domenico 4

**MOBILI D'ARTE**
ARTECASA: Piazza Statuto 1, telefono 510.931

**PELLETTERIE**
FIORI LUIGI: Via Po 2

**PELLICCERIE**
F.lli GIORGI: Via S. Franc. da Paola 18, t. 535.829
Corso Vittorio Emanuele 18, telefono 655.173

**PIANOFORTI**
CHIAPPO: Piazza V. Veneto 18, telefono 81.142

**PIZZI - RICAMI**
FONTE DEI PIZZI: Via delle Orfane 2, tel. 542.543

**PROFUMERIE - PARRUCCHE**
CASA DELLA PARRUCCA: Sede Via Cernaia 25 telefoni 532.358 532.591, filiale Via Cavour 5 telefono 534.331
LA TORINESE PROFUMI: Via Doria 8, tel. 510.958



ISTITUTO
**INTERPRETARIATO**
per traduttori interpreti
**LICEO LINGUISTICO**
Via Cesare Alfieri 16 Tel 541 657 TORINO



VAR TO
V.A.R.TO.
nuova concessionaria
Alfa Romeo
C.so Moncalieri 15
tel. 658383



48ª FIERA INTERNAZIONALE DI PADOVA
27 MAGGIO - 7 GIUGNO
UN INCONTRO CHE SI RINNOVA



**ORA**
sono arrivate le novità
in Largo Vittorio Emanuele 82.
Dagli U.S.A. i laminati di alluminio,
dalla Svizzera Tekko nella collezione
"Les Styles Nobles"
Salubra con carte e stoffe coordinate,
da Como i tessuti per pareti,
da Milano Resista 702.
BRÆNDLI
carta per pareti lavabili e rivestimenti murali particolari
filiale di torino

# dove andiamo questa sera



## Teatri, ritrovi a Torino

ALFIERI: riposo. Giovedì 28 maggio ore 15,30 e 21,15, 2 eccezionali rappresentazioni del « Sabra Show ».
TEATRO STABILE - GOBETTI: ore 21 la Comunità teatrale Emilia-Romagna presenta « Uomo massa » di Toller. Ridue per abbonati. Prenotazioni a Rimini n. tel. 878.342/43. Domani ore 10 e 21 ultime repliche.
UNIONE MUSICALE - CHIESA DI S. FILIPPO (v. Maria Vittoria ang. v. Accademia delle Scienze): eccezionale serata ore 21,15 prossimo: Bach. Grande messa in si minore. Orchestra coro misto, coro di bambini e orchestra sinfonica della Radio Cecoslovacca, direttore: m. Antonio De Xavier. Biglietteria piazza Castello 29, telef. 544.523 e dalle 20,30 nella portineria di Palazzo Carpano, via M. Vittoria 14 (ingresso posto unico L. 2000).
CABARET RISTORANTE (da Oreste) (721.062, 734.035): nuovo lo spettacolo. Tino Zerbini, Fabrizio e Laura Cattini.
ALCIONE: Compagnia O. Biagi-P. Ferraro in « Eva proibita ». Ore: 16,15-21,15.
CIRCO ORFEI (piazza d'Armi, telefono 562.911): tutti i giorni 2 spettacoli ore 16,30 e 21,15
AL SAGATELLE (str. Carpice 21, 21, FLORIDA (p.ta Settimo, telefono 542.832): M.A.C. - 9, canta Carmen Rizzi.
ARLECCHINO: 21 Roby e i Gemelli.
BELLE ARTI: ore 21 ballo liscio.
GAUDIO (v. San Massimo 14): ore 21 Compagnia J. Barracuda.
GAY SALA (v. Pombe 7): ore 16,45-21 Lindyana Faby e Copains.
LA PERLA: ore 21 Ivo Gilfan.
LE BON ESTIVO: ore 21 Jimmy.
REPOSI: ore 21 Gli Evergreen.
TROCADERO: ore 21 I Germano's

AL 2000 (Grugliasco 63, telef. 280.716).
BOCCACCIO (Moncalieri 145, 685.006).
COLUMBIA NIGHT CLUB: Attrazioni internazionali.
GOLDEN BOY (v. Venezia 165).
MACK I (v. Casanova 15).
MOULIN ROUGE: Attrazioni ore 24 e 1,45. Orchestra di Marcello Marzo.
SAN GIORGIO: Valentino Rebecchini, Dancing: Complesso Tullio Formosa, cena: Alberino Mario.
SHAKER PIANO BAR (via G. Bava 31, tel. 37 ore 21 Angelina e Vito.
VOOM VOOM (v. Sacchi 16, telefono 231.065): ore 21 Ellino.
WEST END NIGHT CLUB: Attrazioni internazionali. Ore 6 Les Compagnes.

ABATJOUR (Lanzo 38, 540.225): 22.
GAY NIGHT - LA BLONDE: Riposo (ore 15): Trio Piero 106, telefono 502.911).
CAPRICE (Moncalieri 10, t. 331.578): 21.
HOLIDAY (Viale J. Vitt. 341.736): 21.
KILT (v. Massimo Pepoli 12).
LA GROTTA (v. Rio Torbido): ore 21 Tarantella napoletana, canzone classica, musica sacra, musica operistica e colonne sonore d'Italia. Voci e costumi della Belle Epoque. Ore 24 Cabaret.
LA MELONCIA (c. Cesare 23): 21.
LIDO WHISKY (Moncalieri, 632): ore 21.
VILLA CA DA DIO-CELAC: ore 21.
WHISKY NOTTE (telefono 687.334): tutte le sere Magic.

## cinema prime visioni

AMBROSIO (c. Vitt. Emanuele 33, t. 547.607): My Fair Lady di George Cukor, con Audrey Hepburn, Rex Harrison, Stanley Holloway (Usa - Colori). — Dal lavoro teatrale di G. B. Shaw, « Pigmalione », sulla riscoperta d'una ragazza povera, un « musical » in 70 mm. di grande prestigio spettacolare. ★ Commedia

| | | |
|---|---|---|
| ARLECCHINO (c. Sommeiller 22, tel. 547.190): Formula 1 nell'inferno dei Grandi Prix di James Hood, con Brad Harris, Olivia Rocca, Giacomo Agostini e Graham Hill (Italia - Scope, colori). — Rivalità e amori nelle corse d'auto. Nei circuiti campionati. ★ Drammatico, sportivo | Critica ●●● Pubblico ○○○○○ | Or.: 14.30 16.30 18.30 20.35 22.30 Inger. 800 |
| ASTOR (v. Viotti 8, t. 519.816): Lussuriosi vizzosi di Charlotte Zuber (Francia - Colori). — Eccezionale spaccato su vizi e vizzze di animali antropofagi d'allestimo. Grasso lo stile (e le parti del mondo, dall'Asia all'Africa, dall'Australia alle regioni artiche...) anni di lavori per un risultato impressionante. ★ Film inchiesta | Critica ●●● Pubblico ○○○ | Or.: 14.30 17.45 20.45 22.30 Inger. 1000 |
| CENTRALE (Pessaci (v. C. Alberto 27, t. 540.116): Charlot e Carmen di Charlie Chaplin, con Edna Purviance, Jeanne Eagels e Charlie, nel grande con Edna Purviance — Tre storie di Chaplin negli spettacoli scelti secondo gli umori di spettatore del maestro. Prima Cittadine. ★ Comiche | RIDUZIONE | Or.: 14.30 17.30 19.15 20.55 22.30 Inger. 700 |
| CORSO (c. Vittorio Emanuele 50, t. 310.782): La scandalosa dei faloni rossi di Boris Sagal, con David McCallum (Uia-Dego Braziano - Colori). — Avventi inglesi e partigiani francesi partecipano alla distruzione d'un treno carico di viveri e munizioni che un comando nella Francia occupata dai tedeschi. ★ Guerra | Critica ●● Pubblico ○○○○ | Or.: 14.30 16.30 18.30 20.30 22.30 Inger. 1000 |
| CRISTALLO (via Goito 3, t. 660.100): Mio dio Rockefeller di Edmond Molinaro, con Jacques Brel, Claude Jade, Rosy Varte, Bernard Blier, Danielle Darrieux (Francia - Colori). — Nella Francia di Luigi XV diverse musico respettivo antiche, in comico, le ri-ambiente facendo il carlopentiti. Vietato minori anni 14. ★ Commedia in costume | Critica ●● Pubblico ○○○○ | Or.: 14.30 16.30 18.30 20.30 22.30 Inger. 1000 |
| DORIA (via Cibrario 3, t. 542.432): Storia di una donna, di Leslie-Jo Bevercomb, con Rita Andreson, Annie Girardot, James Perkinson, Robert Stack (Usa - Colori). — Lei è la spregiudicata diva svedese che s'innamora d'un italiano e va per rivale Annie Girardot. ★ Commedia drammatica | Critica ● Pubblico ○○○○ | Or.: 14.30 16.30 18.30 20.35 22.30 Inger. 1000 |
| GIOIELLO (v. C. Colombo 31, t. 500.746): Vita intima di una ragazza moderna di Mai Abelberg, con Diane Kjaer, Kave Hjelm, Hans Ernback (Svezia - Colori). — Nuova versione rocambolesca del romanzo « Fanny Hill » di John Cleland. Vietato minori anni 18. ★ Drammatico | Critica ● Pubblico ○○○○ | Or.: 14.30 16.35 18.35 20.35 22.35 Inger. 1000 |
| IDEAL (c. Bercarie 4, t. 541.521): Per favore non spezzate le vecchiette di Mel Brooks, con C. Mostel, G. Linder (Colori). — Una storia ricca di speranze stroncate da per parte, una abbastanza azzeccata, tanto da meritarsi l'Oscar '70 per la sceneggiatura. ★ Brillante | Critica ●● Pubblico ○○○○ | Or.: 14.30 16.30 18.30 20.30 22.30 Inger. 1000 |
| LUX (pzza. S. Federico, t. 543.283): Ultime domande sconcertate di Joel Oliansky, con Lino Ventura, Marlène Jobert, Michel Constantin (Francia - Colori). — Polizziotto in cerca per troppo solo, ricorre nel loro mondo un'inchiesta sorprendente. ★ Giallo psicologico | Critica ●●● Pubblico ○○○○ | Or.: 14.15 16.15 18.30 20.30 Inger. 1000 |
| METROPOL (v. Pr. Tommaso 8, tel. 652.470): Nora Boxa di Ugo Liberatore con Corrado Pani, Haydée Politoff, Doris Kunstmann (Italia - Colori, scope). — Nuovo intervento della magistratura contro la Polizia con un « nativo ». Vietato minori di 18 anni. ★ Drammatico (Ripresa) | Critica ●● Pubblico ○○○○○ | Orario da stabilire Inger. 1000 |
| NAZIONALE (v. Pomba 7, t. 518.116): I magnifici tre di Giorgio C. Simonelli, con Ugo Tognazzi, Walter Chiari, Raimondo Vianello, Dominique Boschero, Pantujia (Italia - Cinemascope e colori). — Parodia del film avventuroso del West, produzione 1981 con 3 comici protagonisti. ★ Satirico | RIDUZIONE | Or.: 14.30 16.30 18.30 20.30 22.30 Inger. 1000 |
| REPOSI (via XX Settembre 19, t. 551.600): Dramma della gelosia (anzi i particolari in cronaca) di Enore Sante, con Marcello Mastroianni, Monica Vitti, Giancarlo Giannini (Italia - Colori). — Delle liarsia che ama due uomini senza provare rimorso. Premiato a Cannes. ★ Commedia | Critica ●●● Pubblico ○○○ | Or.: 14.15 16.15 18.15 20.45 22.30 Inger. 1000 |
| ROMANO (gall. Subalpina, t. 519.143): Zabriskie Point di Michelangelo Antonioni, con Mark Frechette, Daria Halprin, Rod Taylor (Usa - Colori, scope). — Usano amore, sulla californiana Valle della Morte di un giovane e Mary e con un trequarti (antipatia in vacanza) nel deserto. Vietato minori anni 14. ★ Drammatico | Critica ●●●● Pubblico ○○○○○ | Or.: 14 — 16.09 18.18 20.30 22.45 Inger. 1000 |
| VITTORIA (v. Roma 330, t. 511.782): La spietata legge del ribelle di Volker Schlöndorff, con David Warner, Anna Karina, Anita Pallenberg (Germania - Colori). — Da una sceneggiatura di Edward Bond, la storia d'un ribelle politico realizzata da un coloroso regista. ★ Drammatico | OGGI LA PRIMA | Or.: 14.30 16.35 18.35 20.25 22.30 Inger. 1000 |

## proseguimenti

| | | |
|---|---|---|
| ARISTON (v. Lagrange 31, t. 540.147): Il diverso di Romolo Guerrieri, con Vittoria Gassman, Anna Maria Ferrero, Nino Castelnuovo, Helena Rojo (Italia - Colori). — Ciò che capita a un quarantenne omosessuale ultraleggero divenuto dalla moglie. ★ Commedia | Critica ●● Pubblico ○○○○○ | Or.: 14.30 16.30 18.30 20.30 22.30 Inger. 700 |
| AUGUSTUS (piazza C.L.N. 248, t. 530.714): Sistemo di Mauro Bolognini, con Massimo Ranieri, Ottavia Piccolo, Tina Aumont, Lucia Bosè (Italia - Colori). — Dal romanzo di Vasco Pratolini, le donne (ottava) al cuore di un giovane travolgono florentino dei 1921. Prodotto a Cannes. ★ Drammatico | Critica ●●● Pubblico ○○○○○ | Or.: 14.30 16.30 18.30 20.30 22.30 Inger. 800 |
| CAPITOL (v. S. Dalmazzo, t. 540.605): Il vino degli amanti violenti di Pierre Granier Defferre, con Jean Gabin, Eléonore Hirt (Francia - Colori). — Ricostruzione precisissima dell'era Senza con ripetute impegna contro vecchiumi di stupefacenti. Vietato anni 14. ★ Drammatico | Critica ●● Pubblico ○○○○○ | Orario da stabilire Inger. 700 |
| ERBA (c. Moncalieri 241, t. 690.467): Abbonamento a 8 film L. 3000. Dal 2 giugno. « Estate al Cinema ». | | |
| MAFFEI (v. Pr. Tommaso 8, tel. 653.394): Dossier premeditato di Jean-Claude Roy, dal romanzo di Dominique Dallayrac, con B. Verley, Cherkc, Katia (Francia - Colori). — Da Parigi ad Amburgo, da Amburgo ad Amsterdam, in « Italia delle bianche e V. m. 18. ★ Film inchiesta | Critica ● Pubblico ○○○○ | Orario da stabilire Inger. 600 |
| TORINO (via B. Nanni 8, t. 550.331): Cinema baby di Radley Metzger con Uta Levka, Claude Ringer, Cari Mulner, Barbara Valentine (Germania - Colori). — Delta novella di Moravia, una versione erotizzante, modernizzata della celebre vicenda. Edizione integrale. Vietato minori di 18 anni. ★ Drammatico | Critica ● Pubblico ○○○○ | Orario da stabilire Inger. 600 |

| CRITICA | | PUBBLICO | |
|---|---|---|---|
| Capolavoro | ●●●●● | Locale nuovo | ○○○○○ |
| Ottimo | ●●●● | Buono | ○○○○ |
| Favorevole | ●●● | Comune | ○○○ |
| Discreto | ●● | Discreto | ○○ |
| Mediocre | ● | Scarso | ○ |

## seconde e altre visioni

ALEXANDRA (v. Nocchi 10, t. 511.798 - Che fanno i soci Superman tra le verdini della giungla? G. Martin, R. Harris. Scope, colori. ★ Comico - PRIMA VISIONE
COLOSSEO (v. lz. Crispino 73, t. 831.836): Uno straso tipo. A. Celentano, Claudia Mori, M. Tarnado, E. Manfredi. ★ Commedia con canzoni
FARO (v. Po 30, t. 82.214) - Che fanno i soci Superman tra le verdini della giungla? G. Martin, R. Harris. Scope, colori. ★ Comico - PRIMA VISIONE
FIAMMA (v. Trapani 57, t. 372.837) - Bob & Carol e Ted & Alice. Natalie Wood, R. Culp, Dyan Cannon. Vict. 16. ★ Commedia
FORTINO (v. Cigna 47, t. 436.768) - Un seno di cacciatore, colori, vict. 18. Lando Buzzanca, Antonella Lualdi. ★ Commedia
HOLLYWOOD (c. S. Maggi 109, t. 831.904) - Uno straso tipo. A. Celentano, Claudia Mori, Tarzano. Mazarro. As. 14,45, ott. 22,30. ★ Commedia con canzoni
LA PERLA (c. De Gasperi 76, t. 584.781): Il primo premio al sistema trans colori. Vietato 18. ★ Film inchiesta in Scandinavia
MASSAUA (p. Massaua 8, t. 785.863) - Uno straso tipo. A. Celentano, Claudia Mori, Tarzano, Mazarro. ★ Commedia con canzoni
MASSIMO (v. Montebello 8, t. 658.061) - Un cop di cacciatore. Lando Buzzanca, Antonella Lualdi, col. Vict. 18. ★ Commedia
OSPEO (c. Carlina, t. 518.514) - Un cuore da mercenario (Premio Cuore 1969). Ovelia Hoffman, Jon Volgh. tecnic. Vict. 18. Orario 14.30-16.25 18.30-20.15-22.30 ★ Drammatico
PRINCIPE (v. P. d'Acaia 43, t. 760.951) - Il primo premio al sistema trans colori. Vietato 18. ★ Film inchiesta in Scandinavia
STATUTO (v. Cibrario 18, t. 487.051) - Ultima stagione. Vietato anni 14. ★ Film inchiesta

ADRIANO (v. Sacchi 63, t. 547.715) - La strangolatore di Boston (tecn. Vistavision 16, Jean Cartier, Fidelity Female). ★ Drammatico
ALCYONE (c. R. Margh. 454, t. 387.400) - Marriage: obiettivo allontanarsi insieme. ★ Poliziesco
Cinco G. Rizzo-F. Harris in « Eva proibita » 16.15-21.15.
ALPI (v. Garibaldi 30, t. 544.843) - Orgasmo. Vict. 18. Carroll Baker, Lee Costal, colori, scope. ★ Giallo sexy
REGINA (p. R. Margh. 122, t. 510.788) - Le stagioni dei sensi. Laura Gelli, Technicolor. Vietato minori anni 14. ★ Drammatico
MILANO (v. Milano 8, t. 550.255, ap. ore 10) - O come o siano, colori. O. Aquilani. ★ Poliziesco
OLIMPIA (v. Garibaldi 2, t. 540.580) - Scuola inferno e paradiso, colori. Vietato 14. ★ Film inchiesta
PO (v. Po 27, t. 810.496) - Vitaggana addirittura, tecnicolor. Vietato 18. Lino Capolicchio, Mariella Lotti. ★ Drammatico
P. NUOVA (v. Nizza 17, t. 659.198, ap. ore 10) - Operazione Normandie, colori, R. Taylor. ★ Guerra
I secoli dell'erotismo, colori. ★ Avventuroso
GIARDINO (v. Monginevro 82, t. 326.873) - Rebecca dal di Olave, tecnic. Maximilian Schell, Diane Baker. ★ Avventuroso
MIRAFIORI (c. Cosenza 96, t. 300.863) - 3 moschi e un cervello. Ann-Margret, Lando Buzzanca, Technicolor. ★ Commedia
SMERALDO (v. Tunisi 82, t. 360.711) - Cheyenne. Marlon Brando, Renato Salvatori, Technicolor. ★ Avventuroso, regia Gillo Pontecorvo
VINZAGLIO (p. D. Manuzi 192, t. 590.139) - Uno straso tipo. Adriano Celentano, Claudia Mori, Ugo Bolchi, C. Macario, N. Tarzano ★ Commedia con canzoni
AMERICA (v. Frejus 37, t. 731.548) - Vado l'ammazzo e torno, tecnic. sc. G. Hilton, G. Rolland, F. Sancho. ★ Western
ELISEO (v. Montecuccoli 42, t. 333.915) - Che fanno i soci Superman tra le verdini della giungla? G. Martin, R. Harris, R. Harris. Tecnic. sc. ★ Comico - PRIMA VISIONE
SAN PAOLO (v. Cuneo 98, t. 372.037) - Per un pugno d'oro, technicolor. ★ Drammatico
ARIZONA (c. Belgio 53, t. 834.718) - Tenerissimi dalla notte, technicolor. ★ Drammatico
ARTISTI (v. C. di Rorco 36, t. 81.276) - Indimenticabile gioia infernale. Paul Newman, Joanne Woodward, prod. ★ Drammatico-sportivo
CORALLO (v. Aosta 2, t. 46.371) - Barbarella. Jane Fonda, Ugo Tognazzi, Fantadienza. ★ Fantadienza
ERIDANO (c. Casale 109, t. 82.056) - Soli contro tutti. R. Kendall, M. Alesso, colori. ★ Avventuroso
OLIMPIA (v. Crimea 3, t. 882.457) - Commissario. John Wayne, Lee Marvin, colori. ★ Western
VITT. VENETO (c. V. Veneto 5, t. 871.442) - King Kong contro Godzilla, I. Amada, C. Murphy. ★ Fantascienza
ASTRA (v. S. Pio V, t. 737.487) - Chiuso per rinnovo locali.
BARONI (c. Tassoni, t. 779.643) - Quei temerari sulle macchine volanti, A. Sordi, Sarah Miles, Terry-Thomas. ★ Satirico, regia Ken Annakin
CENTRALE (v. Cognasca 12, t. 772.007) - Investigazione (Vita col figlio), A. Guzzanti, Graziella Granata, Technicolor. ★ Drammatico
Il mondo di Robin Hood, colori. ★ Avventuroso
ELISEO (v. Lagrange 40, t. 798.146) - L'Agonia e estasi di Michelangelo, colori. ★ Drammatico, storico
ODEON (v. Venaria 8, t. 772.362) - Ma cosa ci dirà Lucia, A. Quinn, A. Ovidio. ★ Drammatico
STAR (v. Duchessa Jolanda 29, t. 772.990) - La rivolta, Jim Brown. Come Accomoli, tecnic. Vict. 18. ★ Drammatico
ADUA (c. D. Cesare 67, t. 273.378) - Il matrimonio perfetto, scope, I. Bach, D. Sanda, L. Christian. ★ Film inchiesta sexy
ASS (Castello di Rivoli, Hildegarde Knef, S. Fashion, Technicolor, Vict. 18. ★ Colossal storico
AURORA (c. Brescia 2, t. 276.510) - Nel giorno del Signore, L. Buzzanca, V. Franchi, C. Ingrassia, Mazzarro, Pasquale, I. Pitzalberg. ★ Cappuccio
MAJOR (c. G. Cesare 72, t. 297.774) - Uccio di una settantenne, Ghislaine D'Orsay, Massimo Lesano, tecnic. ★ Drammatico, regia G. V. Sala
NORD (c. Vercelli 144, t. 280.532) - La 3 legge di Asmo, scope, colori, Howard Duff, I. Lane. ★ Mistogbe
ORIENTE (v. 42 Cilnea 36, t. 361.263) - Somalia O. M. Venezia, Mistilia Darc, Technicolor. Vietato 18. ★ Drammatico
PALERMO (c. Palermo 110, t. 273.039) - Squadra Tigre, tecn. Robert Taylor. ★ Avventuroso
SOCIALE (via Cumiana 23, t. 690.028) - La due ai 2o ero zo, tecnicolor, R. Rutger, Claire Bloom. Vict. 18. ★ Drammatico
ZENIT (v. Cuneo 7, t. 267.897) - Mousterstie 70. Pierre Brasseur. Technicolor. ★ Drammatico, dal romanzo di Dumas

ACAPULCO (v. Duchessa 8, t. 831.266, p. Nizza) - Ciao uccide ancora, con questo amore, C. Spaak, Claudio Rich, Erika Blanc. Vict. 14. Technicolor. Ult. 22,30. ★ Commedia
CABIRIA (c. Duca d'Aosta 4, t. 440.353) - Black Horse, Christopher Lee, Barbara Steele, tecnic. ★ Drammatico
CONTINENTAL (v. Nizza 348, t. 697.068) - Il stregone, Rod Steiger, J. P. Law. Colori, Vietato 14 ★ Drammatico
ITALIA (v. Nizza 138, t. 664.011) - Per un pugno d'oro, tecnicolor. ★ Drammatico
PIEMONTE (v. Nizza 32, t. 652.758) - Il matrimonio perfetto, D. Sanda, L. Bach, L. Christian. Vict. 18. ★ Film inchiesta sexy
SAN CARLO (Nichelino) - Attraverso il tre grandi, Ken Clark, James Ve-terle, colori. ★ Drammatico
SPEZIA (c. Nizza 29, t. 683.617) - Superviolenza, scope, colori. Cardos - Sedili - Apertura 15. ★ Avventuroso
DIANA (c. Regina Margherita 220) - La solitudine, Haydée Politoff, colori. ★ Drammatico
DORA (c. Pr. Oddone 31, t. 484.621) - I 2 gorilla pubblici, F. Franchi, C. Ingrassia. Colori. ★ Farsa
ROMA (v. S. Donato 40, t. 447.760) - Rebus, Ann-Margret, Laurence Harvey. Technicolor scope. ★ Spionaggio
ALBA (c. Oroseno ang. v. Stradella) - Tempesta alla frontiera, technicolo. P. Peter, R. Cameron. ★ Avventuroso
AMBRA (v. Ch. Saluzzo 77, t. 291.197) - Chiuso. Da mercoledì Lo specialo della sera. ★ Drammatico
APOLLO (largo Giachino 31, t. 215.603) - Il segno di Zorro, Vitaccia, A. Quinn, Anna Magnani, H. Kruger, V. Cla, R. Rucci. Tecnic. scope. ★ Satirico
EDERA (v. Madonna di Campagna 1) - Lo sono perverso, Leigh Taylor Young, Van Heflin, Colori. ★ Drammatico
LUCENTO (v. Venticinque 130, t. 290.161) - Ultima corsa a Coriowood, R. Widmark, Lana Horne. Technicolor. Vietato 14. ★ Drammatico
LUTRARIO (v. Sestriera 40, t. 280.142) - Quinto non muoiamo, Colori. ★ Drammatico
SPLENDOR (v. Bibiana 108, t. 298.518) - Chiuso per rinnovo locali.

Ritrovi A.P.I.A. - E.N.A.L. — Circoscrizionali: Acaputo, Adriano, Aosta, Alba Alessandro, Alpi, Arbizon, Arpe, Aurora, Capitol, Cherubi, Cosmo, Eridano, Faro, Giardino, La Perla, Lucento, Lutrario, Nazionale, Olimpia, Orfeo, Principe, S. Paolo, Sociale, Spezia, Vienna, Italia (Moncalieri). - Circo Orfei: ridotti Enel alla casse. - Torino-Caglieri: ridotti all'Eipi. - Teatro Erba: abbonamenti « Estate al cinema » in vendita all'Enal.

## spettacoli di provincia

AVIGLIANA
CORSO: Racconti d'estate.
RUSSOLENO
DORA: Wrestling.
CARMAGNOLA
MARGHERITA: Easy Baby.
SPLENDOR: Il bello, il brutto, il cattivo.
CASELLE
ITALIA: La corte non ha sesso.
CHIERI
CHIERESE: Il cruciverba.
SPLENDOR: La ballata delle città senza sonno.
CHIVASSO
POLITEAMA: Nel due cappelloni.
CINECITTA': Il clan di Chicago.
MODERNO: Una pillola per Eva.
CIRIE'
CATALANO: I due mafiosi.
ITALIA: La straordinaria fuga dei campi F.A.
IVREA
SPLENDOR: Fatevino.
TURINO: Professionisti dell'amore.
POLITEAMA: Z. L'orgia del potere.
GIACOSA: Il corpo di Garibaldi, grand in pianoforte.
LANZO
NUOVO: Vento per settiseno.
PINEROLO
NUOVO: Anno dei mille giorni.
HOLLYWOOD: Una corsa per due.
S. AMBROGIO
AMBROSIANO: Un cacciatore di Londra.
S. ANTONINO
MODERNO: Amare per amare.
SETTIMO
MODERNO: L'uomo illuminia, GARIBALDI: Tecnici reporti.
SUSA
CONTIN: L'ultima meraviglia del mondo.

## nel Piemonte

### ALESSANDRIA

ALESSANDRINO: Assassinio per un matrimonio.
CRISTALLO: Formula 1, nell'inferno dei Grandi Prix.
MODERNO: La bussa del desiderio.
AMBRA: Lo sono perverso.
DALLEGRA: Addio, ieri.
ACQUI
GARIBALDI: La bella addormentata nel bosco.
BALBO: Non Whiskey.
CASALE MONFERRATO
POLITEAMA: L'ultimo domicilio conosciuto.
NUOVO: La caduta.
MODERNO: Calco rovente.
VITTORIA: Il cavallo in doppio petto
NOVI LIGURE
CRISTALLO: Niente così per OSS 117.
ITALIA: Qui dispersi che puzzano di sudore e di morte.
ITALIA: Un uomo chiamato cavallo.
MODERNO: Piaceri.
S. GIORGIO: Seduto alla sua destra.
OVADA
LUX: Sette braccia rossi.
MODERNO: Una resa piena di sabbia.
TORRIELLI: Agente Dasper.
BERRAVALLE SCRIVIA
LARA: Assassinatum Suresti.

### AOSTA

CORSO: Fochi ove per una vita.
GIACOMA: Lo cherubini (Tesoro valdostano).
ITALIA: L'altra faccia del pianeta della scimmie.
LUX: Sulla sulla pista di fuoco.
SPLENDOR: Latitudine zero.
CERVINIA
CINEMA DELLE GUIDE: La avventure di Goldon boy.
SAINT-VINCENT
NUOVO: Un milione di anni fa
VERRES
IDEAL: chiuso.

### ASTI

VITTORIA: La mia donna si chiama Jutie.
POLITEAMA NAZIONALE: Il grande giorno.
SALONE ALFIERI: Odissea nella luce.
LUX: Gemma Bony.
SPLENDOR: Un milione di dollari per mese assegnati.
CANELLI
BALBO: Jude e Cassa alla lunga
MONCALVO
NUOVO: Cenno cavalieri
NIZZA MONFERRATO
VERDI: La mandola di Salomè
AURORA: Non sicure il poco, abbassa il fiume.

### VERCELLI

ASTRA: Tet generation.
CIVICO: L'unico sicuro in città.
PRINCIPE: Due anno di piombo.
VERDI: Rosso a lutto.
VIOTTI: Sulla sulla pista di fuoco.
BIELLA
APOLLO: La cassiera.
IMPERO: I cannibali.
MASCONI: chiuso.
MAZZINI: Il pistolero dell'Ave Maria.
ODEON: chiuso.
SOCIALE: L'unico gioco in città.
BORGOSESIA
SOCIALE: Violenza sicura.
LUX: La pazza di Chaillot.

### CUNEO

FIAMMA: E venne il giorno del giudizio.
VITTORIA: Africa segreta.
IMPERO: Congiura di vaio.
MONDOVI'
CORSO: Seduto alla sua destra.
ITALIA: chiuso.
FERRINI: chiuso.
SALUZZO
ITALIA: chiuso.
POLITEAMA: chiuso.
SPLENDOR: Ciao ciao Barbara!
ALBA
CORINO: Chi ha paura il prossimo?
REGIO: Sono il segno della scorpione.
ROSSANO
NUOVO: Un milione di anni fa
SAVIGLIANO
REGIO: Joppe.
NAZIONALE: Cantina.

### NOVARA

CAPITOL: Quando due corpi s'incontrano.
COCCIA: Addio Jeri.
ELDORADO: Dei sono nudi.
EXCELSIOR: Il gladiatore di Roma.
FARAGGIANA: Chiamati Puppo sbirro vendetta.
VITTORIA: Due Cleide e due Franco nell'anno delle coccinelloses.
ARONA
MODERNO: Hello, Dolly!
LUX: Il ritmo.
ROMA: La 10 meraviglie dell'amore.
S. CARLO: chiuso.
VERBANIA
APOLLO: Cultura sulla Terra.
ARISTON: Una sera, un inverno.
DUPERO: chiuso.
SOCIALE: La due facce del dollaro.
SOCIALE (Pallanza): Lo scatenato, il bastardo, il vendetta.
CHIAVARI
ASTOR: Fiore di cactus.
CANTERO: L'uomo venuto dalla pioggia.
CENTRALE: Il grande Blasco.
NUOVO: Garringo.
ODEON: La morte ha paura rossa.
SAVONA
OLIMPIA: E Dio disse a Caino.
ASTOR: L'uomo giusto di città.
DIANA: Sfida sulla pista di fuoco.
FAVRO
SABAZIA: Il mondo della carta bollata.
VARAZZE
SALESIANO: La leggenda di Lobo.
TEATRO: Il dito nella piaga.
VERDI: Candidato per un assassinio.
NOLI
CRISTALLO: I quattro del Texas.
ALBENGA
ASTRA: Lassù la fatta dalla lorenza verziere.
ASTOR: Quel maledetto tapetrace Novelli.
CRISTALLO: Prezzo e lotto.
FINALE LIGURE
IDEAL: Un pezzo chiamato cavalla.
VITTORIA: Sweet Charity.
ONDINA: Un milione per sette assassini.
ALASSIO
COLOMBO: Frasco e [illegible] guerrilla e ladro.
RITZ: Tick tick tick, sepiada fa vio-lenza.
CAIRO MONTENOTTE
BOMS: Ultima notte a Cotonwood.
CRISTALLO: Psycocirco.
ITALIA (Millesimo): Ladro di cristalli.
SOCIALE (Cengiaio): Silvestro e Gonzales in orbita.

### IMPERIA

ROSSINI: Lanciarsi vivere.
DANTE: Satyricon (di Fellini).
CENTRALE: Reel minati.
CAVOUR: Quel due.
CROCE BIANCA: I vigliacchi non pregano.
ARMA DI TAGGIA
CERRI: Carogne si nasce.
CAPITOL: La Bibbia.
SANREMO
ARISTON: La ballata delle città senza sonno.
CENTRALE: Il cantante.
FARNESE: La cattura.
ORFEO: La scuoiera dei desideri.
ASTRA: E venne il giorno dei lupi mari.
MODERNO: Un uomo una donna.
SUPERCINEMA: Matello.
LUX: Spia spione.

### BORDIGHERA

ZENI: Penelope la spogliatrice ladra.
OLIMPIA: Certa, certissimo, anzi probabile.
OSPEDALETTI
EDEN: Tutto per tutto.
SAN LORENZO AL MARE
CORALLO: Sacco e medano.
VENTIMIGLIA
CINEMA TEATRO COMUNALE: Il leggendario cinquantacinque.

## in Liguria

### GENOVA

COMUNALE DELL'OPERA: Stagione lirica al Teatro Margherita. Questa sera, ore 21: « Così fan tutte » di W. A. Mozart. Dir.: R. Bernardi; regia: F. Crivelli. Int.: E. Orlandi Matacpina, A. Mi Knie.
STABILE - AL GENOVESI: ogni 4,15-11-18 () re nudo di Schwarz con gli attori della Compagnia Stabile. Regia: [illegible]. Spettacolo per ragazzi (8-12 anni).
ALCIONE: L'uomo che [illegible] sapeva amare
ASTOR: Il laureato.
AUGUSTUS: La sirpe degli dei.
CRATTACIELO: Un esempio di cinque comici.
LUX: Dossier protinuchard.
MODERNO: Mussio.
OLIMPIA: Il fantasma della gelosia, tutti i particolari in cronaca.
ORFEO: Mia nipote la vergine.
PALAZZO: Quarta parete.
RITZ: Al di là di ogni ragionevole dubbio.
SMERALDO: La collina del piaceri.
UNIVERSALE: Il clan degli corsini violenti.
VERDI: Billy Kid.
ARISTON: L'amante.
DIANA: La ballata della città senza amore.
AURORA: L'assassino.
DIONISO: Un [illegible] di cocciniera.
MANIN: La ballata della città senza amore.
IDEAL: L'altra faccia del pianeta delle scimmie.
IMPERIALE: E Dio disse a Caino.
LUX: Il divorzio.
SUPERBA: Una [illegible] all'altra. Scene comiche di rivista.
ARCOBALENO: L'irresistibile coppia.
ITALIA (Sestri Ponente): Comincio per gioco.
ROMA (Sestri P.): Pathos, amarezze e passione.
VERDI (Sestri P.): Indagine su un cittadino al di sopra di ogni sospetto.
VITTORIA (Sestri Ponente): A doppia faccia.
A. DORIA (Pegli): La guerra dei giganti.
LIDO (Prà): Il vecchio di ghiaccio.
NORTHERCINE: La prigioniera.
PRIARUGGIA: La donna invisibile.
FLORA (Quinto): Le amanti di Dracula.
FLORA (Quinto): Faccia di schiaffi.
AMBRA (Nervi): La ballata della città senza amore.
VERDI (Nervi): Barbara non perdona.
CHIAVARI
ASTOR: Fiore di cactus.
CANTERO: L'uomo venuto dalla pioggia.
CENTRALE: Il grande Blasco.
NUOVO: Garringo.
ODEON: La morte ha paura rossa.

### SAVONA

OLIMPIA: E Dio disse a Caino.
ASTOR: L'uomo giusto di città.
DIANA: Sfida sulla pista di fuoco.
FAVRO
SABAZIA: Il mondo della carta bollata.
VARAZZE
SALESIANO: La leggenda di Lobo.
TEATRO: Il dito nella piaga.
VERDI: Candidato per un assassinio.
NOLI
CRISTALLO: I quattro del Texas.
ALBENGA
ASTRA: Lassù la fatta dalla lorenza verziere.
ASTOR: Quel maledetto tapetrace Novelli.
CRISTALLO: Prezzo e lotto.
FINALE LIGURE
IDEAL: Un pezzo chiamato cavalla.
VITTORIA: Sweet Charity.
ONDINA: Un milione per sette assassini.
ALASSIO
COLOMBO: Frasco e [illegible] guerrilla e ladro.
RITZ: Tick tick tick, sepiada fa violenza.
CAIRO MONTENOTTE
BOMS: Ultima notte a Cotonwood.
CRISTALLO: Psycocirco.
ITALIA (Millesimo): Ladro di cristalli.
SOCIALE (Cengiaio): Silvestro e Gonzales in orbita.

### IMPERIA

ROSSINI: Lanciarsi vivere.
DANTE: Satyricon (di Fellini).
CENTRALE: Reel minati.
CAVOUR: Quel due.
CROCE BIANCA: I vigliacchi non pregano.
ARMA DI TAGGIA
CERRI: Carogne si nasce.
CAPITOL: La Bibbia.
SANREMO
ARISTON: La ballata delle città senza sonno.
CENTRALE: Il cantante.
FARNESE: La cattura.
ORFEO: La scuoiera dei desideri.
ASTRA: E venne il giorno dei lupi mari.
MODERNO: Un uomo una donna.
SUPERCINEMA: Matello.
LUX: Spia spione.

### BORDIGHERA

ZENI: Penelope la spogliatrice ladra.
OLIMPIA: Certa, certissimo, anzi probabile.
OSPEDALETTI
EDEN: Tutto per tutto.
SAN LORENZO AL MARE
CORALLO: Sacco e medano.
VENTIMIGLIA
CINEMA TEATRO COMUNALE: Il leggendario cinquantacinque.

il film del giorno — "Vita intima d'una ragazza moderna,,

## *Fanny Hill, la svedese facile*

L'« eroina » del Settecento ai giorni nostri con minigonna

VITA INTIMA D'UNA RAGAZZA MODERNA (« Fanny Hill in Sweden ») di Mare Ahlberg, con Diane Kjaer, Gio Petré, Kave Hjelm - Commedia drammatica svedese, a colori. (Cinema Gioiello).

Fanny Hill, donzella galante che ha imparato il mestiere in una *maison close* londinese, ebbe già consistenza cinematografica, quattro anni fa, in un film americano di Russ Meyer che, se non altro, rispettava lo sfondo settecentesco mente libertino del romanzo di Cleland.

Ora la disponibilissima ragazza si riaffaccia dallo schermo in vesti moderne di poca stoffa e leggere, ai che quel che del suo corpo non si vede s'

# ANNUNCI ECONOMICI

## ⑤ Offerte affitto alloggi, locali, terreni

(Continua da pag. 9)

**ALLOGGIO** signorile zona Torino Esposizioni 4 camere salone/no doppi servizi, ristrutturazione costruzione, offre proprietario. Telefonare 847-348.

**AMBIENTATO** nuovo, alloggetto rustico, zona Po, cameretta, servizi, luce, telefono, disponibile 1° giugno. 50.000. Scrivere: «Elas-Kompass Pubblicità 5480 — 10100 Torino».

**AMMOBILIATI:** pied-à-terre indipendenti eleganti, riscaldamento. 45.000-55.000. Agenzia Elia 830-503.

**AMMOBILIATO** lussuoso centralissimo tranquillo composto ottimi servizi referenziatissima. Telef. 510-308.

**ANDORA** affittasi alloggio nuovo vuoto annuale 40.000 mensili. Tel. 857-862.

**ARREDATO** signorile, salone, 2 stanze, 2 bagni, riscaldamento, ascensore. Scrivere: «Elas-Kompass Pubblicità 2205 — 10100 Torino».

**AUTOTRASLOCHI** accurati economici-mobile, operai specializzati. Telefonare 661-371, dalle 13 alle 14.

**AUTOTRASLOCHI** accurati con garanzie preventivo a richiesta. Tel. 857-806 Rollino.

**AUTOTRASLOCHI** Ditta 4000 compresa Torino e riviera, servizio accurato, sorgenti lenzuoli. Telef. 215-174.

**BENASCO** affittasi a industriale leggera locali 200 mq. 1° piano, telef. 348-220 ore, ufficio 612-601 ore pasti.

**CONIUGI** pensionati cercherei camera cucina cambio portiere edile. Telefonare 391-522.

**CORSO** Tassoni, signorile, nuova costruzione, salone, 3 camere, cucina, doppi servizi. Affittasi. Telef. 482-496.

**CORSO** Vittorio, Valentino, affittasi signorile salone, due camere, cucina, servizi. Telefonare 680-142.

**LOCALE** mq 270 luminoso piano terra fronte strada 5. Rita, Tel. 488-988.

**LOCALE** mq 700 piano interrato Borgo Vittoria uso magazzino deposito eventualmente affittasi. Telefonare 261-868.

**LOCALE** vuoto mq 300 semiinterrato magazzino industria alimentare. Telefonare Ponchia 557-195.

**NEGOZIO** mq 38 su via commerciale zona Vanchiglia, con locali deposito mq 50 interni riuniti, affittasi. Telefonare 873-927.

**NEGOZIO** nuovo adatto calzaturificio, lavanderia, parrucchiere, rappresentanze, affittasi. Telefonare 488-353.

**PORTANUOVA** affittasi negozio due locali luglio 36.000. Referenze. Telefonare 344-522.

**VIA** Sansovino affittasi vasta mq. 170. Tel. 216-534.

**VICINO** Pinerolo affittasi in palazzina alloggio stanze 10.000, splendi, semiarredato. Telefonare 340-088.

**VICINO** Stampi affittasi primo piano villetta mq. 145 primo piano, ampio e sana dimora. Telefonare 956-722.

**VILLA** affittasi, due alloggetti collina, km. 20 Torino. Telefonare 522-198.

**ZONA** Cocconato affittasi camera rustici servizi casa nuova. Tel. 752-901.

**ZONA** lungopo Antonelli affittasi ampio appartamento signorile 5 camere e cucina. Telefonare ore pasti 889-974.

5 camere, cucina, servizi affittasi corso Duca Abruzzi 38. Visibili 10-12 festivi.

400 metri quadri affittasi 5 uffici affittasi. Telefonare 80-128.

## ⑦ Locali villeggiatura

A Feltrinelle affittasi appartamento vicino mare mesi estivi. Tel. 393-874.

**ACCEGLIO.** Albergo Londra affitta alloggi ammobiliati, accessori, acqua calda, riscaldi, stagionali.

**ADRIATICO** Rellaria affittasi alloggetto sullo mare mezzo 1.000. Telefonare 760-313.

**ADRIATICO** Fano, affittasi alloggio mesi estivi due camere letto, cucina, bagno, soleggiato. Telefonare 396-806.

**AFFITTASI** alloggio giugno Loano mare. Telefono 684-984.

**AFFITTASI** alloggio condiloio Albissola. Telefonare, ore pasti, 838-584.

**AFFITTASI** appartamento sul mare Borgata S.S.a. 3 letti. Telefonare 690-586.

**AFFITTASI** appartamento ampio alloggio nuovo vuoto mesi maggio settembre Lavagna. Telefonare pomeriggio 750-247.

**AFFITTASI** Arma alloggetto mesi estivi. Telefonare ufficio 599-132, casa 394-803.

**AFFITTASI** zona collinare villa arredata, vicino Piazzolo, giardino. Telefonare 380-083.

**AFFITTASI** Genic Marghenzia alloggio giugno luglio agosto. Tel. 759-742.

**AFFITTASI** stagione estiva casetta ammobiliata pressimo Langhe, rivolgersi pubblicista Gian Cassetti. Tel. 814-472.

**AFFITTASI** tre stanze, mezza montagna (Aosta). Tel. 0125/83-240 ore 18-20.

**AFFITTASI** vicinanze Lanzo camera cucina ammobiliata soggiorno anno panoramica. Telefonare 123/28-019.

**AFFITTERESI** 3 camere servizi giugno villetta ammobiliata riviera. Telefonare 502-312.

**ALBISOLA**, cerca alloggio Riviera in cambio alloggio Corso Canavesi. Telefonare 299-810.

**ALASSIO** affittasi attico elegantemente arredato, luglio agosto. Tel. 760-190.

**ALASSIO** affittasi gruppo alloggi qualiasi posti comodi, centro conveniente. Telefonare 590-943.

**ALASSIO** signorile alienazione quadrilocale affittasi stagione 500.000. Telefonare 937-682.

**ALBENGA** affittasi alloggio ammobiliato giugno luglio. Telef. 291-246 Torino.

**ALBISOLA** attico ammobiliati e letti giugno successivi. Telefonare 333-039. Torino.

**ALBISOLA** affitto pressi mesi estivi alloggetto ammobiliato. Telefonare 345-432.

**ALBISOLA** Mare affittasi 7 camere, servizi, 7 posti letto, giugno, luglio, agosto, settembre. Telefonare 291-344. Torino.

**ALBISSOLAMARE**, Superiorno Clara, villetta al mare con giardino Telefonare 431-703.

**ANNOBILIATO** affitto Loano, mesi prossimi. Telefonare 257-644 ai pasti.

**ANNOBILIATO** Bordighera, affittasi Giugno-settembre-ottobre. Tel. 539-483.

**APPARTAMENTINO** villetta alloggio 7000, 15 Torino, affittasi 270.000. Telefonare 380-217.

**BARDONECCHIA** affittasi mobiliato mesi estivi. Telefonare 758-45, ore pasti.

**BARDONECCHIA** affittasi 4 posti letto giugno-15 luglio, prezzo conveniente. Telefonare 780-654, ore.

**BARDONECCHIA** luglio affitto alloggio. Telefonare pasti 535-815.

**BARDONECCHIA** vendo o affitto appartamento elegantissimo arredato in muratura condominio, 8 letti, doppi servizi autoterrazzi. Richier, via Broccali 10, 20122 Milano.

**BORGO FELLICE** affittasi appartamento 3 camere cucina in villa. Telefonare 743-480.

**BORGHETTO** affittasi alloggetti ammobiliati giugno bagnanti. Telefonare 743-480.

**BORGHETTO** affittasi alloggetto ammobiliati giugno bagnanti. Telefonare 743-480.

**BORGHETTO** S.S. affittasi camere 3 letti servizi. 2-4 letti luglio e settembre. Telef. 765-184.

**CERCASI** alloggetto mite prezzo annuale, zona Francia. Telef. 799-730.

**CERVO** affittasi vuoto 2 camere letto vicino mare. Telefonare 748-280.

**CERVO** Vecchio affittasi alloggio giugno e successivi cinque posti letto. Telefonare 735-440.

**COLLINA** Monferrato antichità posizione affittasi 3 camere giardino arato. Telefonare 060/459-426 pasti.

**DIANO** Marina alleggerito in villa mille metri mare affitto annualmente appartamento vendo 2.000.000. Telef. 331-207.

**FINALE** Ligure affittasi alloggio ammobiliato. Telefonare 790-639, 837-063, giugno settembre.

**FINALMARINA** alloggetto panoramico ammobiliato affittasi estate o annualmente. Telefonare 599 049.

**FINALPIA** affittasi alloggio ammobiliato ingresso scrivere: «Società» Telefonare 592-806, 735-045.

**GENOVA** San Fruttuoso affittasi alloggetto ammobiliato mesi maggio settembre. Telefonare 534-322.

**LAIGUEGLIA** affittasi camera cucina giugno luglio settembre. Tel. 353-301.

**LAIGUEGLIA** affitto giugno-agosto appartamento ammobiliato garage vista mare. Telefonare 4564 Cuneo.

**LAIGUEGLIA** affittasi giugno-luglio 2 camere servizi, vicinissimo mare. Telefonare pomeriggio 688-823.

**LIMONE** Piemonte affittasi alloggio mesi estivi. Telefonare 391-315.

**LOANO** affittasi alloggio 4 letti, luglio e successivi. Telefonare 814-680, ore pasti.

**LOANO** panoramico affittasi appartamento ariosi mesi giugno settembre. Telefonare 246-187 ore 14.

**LOANO** Borgonuovo affittasi appartamento vicino mare giugno settembre. Telefonare 280-892.

**LOANO** centro affittasi alloggio 3 camere cucina mesi estivi. Telefonare 331-597.

**LOANO** lungomare affittasi quarto signorile arredamento alloggio nuovo. Telefono 373 680.

**MARE** affittasi appartamentino indipendente mesi maggio seguenti. Tel. 093-mm. 851-522, pasti.

**PIETRA** Ligure nuovo ammobiliato alloggiamento servizi affitto Telef. 697-072 Torino.

**RIMINI** affitto alloggio grande e piccolo mesi periodo estivi. Telefonare 376-439, Torino.

**SALICE** Ligure affittasi alloggetto 3 posti anche mesi estivi e invernali. Telefonare 380-061.

**SAN BARTOLOMEO** affittasi giugno luglio camere servizi su posti letto oppure vendesi. Telefonare 556-681.

**SANBARTOLOMEO Mare** affittasi alloggio sul mare. Tel. 384-578.

**SANREMO**, affittasi alloggetto ammobiliato, camera tre letti, comfort. Telefonare 391-642.

**SANREMO** affittasi appartamento signorile ammobiliato mesi solo adulti. Telefonare 331-231.

**SANREMO** affittasi attico ammobiliato Corallo, Cemitero 24, tel. 42-801 Anna Taggia.

**SANREMO** affittasi villetta signorili mente arredata, vista e vicina mare, mesi posti luglio, giugno, agosto, settembre, tel. 570-169. Sanremo Agenzia 2 Colombo 15, dalle 9a-11a.

**SANREMO** affittasi signorile alloggetto ammobiliato Telef. 597-030, 598-175

**SANREMO** Fore affittasi subito anche più ovest ammobiliati ovestvicinissimi signorile, panoramici, riservati, quattro letti, telefono, grande terrazze. Telefonare pasti 523-833.

**SAUZE** d'Oulx affittasi appartamento panoramico vendesi. Tel. 739-958

**SESTRIERE** estate o stagione affitto alloggio bene arredato. Telef. 895-356.

**SPOTORNO** affittasi alloggio panoramico vicino mare giugno luglio agosto. Telefonare 791-801.

**SPOTORNO** affittasi appartamento mattino pressi giugno seguenti Telefonare 791-601.

**SPOTORNO** affittasi giugno e settembre elegante alloggio vista mare. Telefonare 242-987, Torino.

**SPOTORNO** affittasi mesi estivi alloggio nuovissimo sul mare. Telefonare 262-806.

**VICO** Canavese affittasi appartamento alloggio signorili con ampio giardino Telefonare 697-552.

**VILLAR** Perosa affittasi appartamento a nuovo, cucina cucina. Tel. 397-178 ore pasti.

**VILLEGGIATURA** stagione estiva affittasi tre camere, servizi, giardino. Telefonare 86-87 Quilino maggio 28 aprile 2 (0026) Perosa Argentino delle ore 10-11

## ⑧ Alberghi e Turismo

A bambini 5-10 anni famiglia nascosta accetta ospitare, cucina dietetica, educazione scolastica, ginnastica, lingue: italiano e francese, posizione climatica, giardino, frutteto estivo, pasti ma da Torino. Telefonare Ottavia 566-084.

A premio annuale Fabiani, fine Vacanze Hotel Ortzevoli - Bellaria Riviera. Tel. 44-388, sulla spiaggia, ogni comfort, parcheggi, gestione propria qualificata.

**BELLARIA** - Hotel Principe - Telefono 44-214 - Proprio mare, confortevole, conveniente, personalizzato.

**BELLARIVA** Rimini, Pensione Iliade, gestione propria, cucina casalinga, buona tavola, vicinissima mare. Telef. 0541-31579.

**BORGHETTO** Santospirito, Hotel Majestic (ex Royal), telefono 0183-90-491. Completamente rinnovato. Proprietario Pignini.

**CATTOLICA**, Pensione Silvana. Telefono 96-197. Vicinissima mare. Ottobre 1000. Interpellarci.

**CATTOLICA** (Adriatico) Pensione Tosca tel. 81-671. Moderna costruzione posti, pasti diversi. Tutte camere doccia. Cucina familiare. Prezzi modici fuori stagione.

**CATTOLICA** - Hotel Cruiser. Telefono 625-31. Vicinissimo mare. Camere con acqua corrente. Facilitazioni luglio.

**CATTOLICA**, Hotel Fantasy, telefono 62-269. Moderno. Camere con doccia, balcone. Cucina casalinga. Parcheggio. Giugno settembre 1900, luglio agosto 2300-3000.

**CATTOLICA** - Pensione Gianna - Telefono 61-863. Vicino al mare. Confortevole. Camere con servizi. Prezzi convenzionali.

**CATTOLICA**, Pensione Sombrero: telefono 61-852. Camere con servizi Prezzi modici.

**CESENATICO**, Palace Hotel, telefono 82-356. Il migliore al mare. Ambiente esclusivamente camerieristici.

**GABICCE Mare** - Alexander Hotel - Tel. 61-168 - Signorile, sul mare - Camere bagno, doccia, balcone. Menù a scelta. Ascensore, bar, piscina, autoparco.

**HOTEL** Helvezia Parco, Viserbella, telefono 36-947. Incomparabile sul mare. Stagione 2000.

**HOTEL** Miralfiori, Valverde Cesenatico. Tel. 0547-86412. Nuovissimo. Vicinissimo mare, tutte camere servizi, balcone, telefono, ascensore. Prezzi trattazione.

**HOTEL** Helvezia Parco, Viserbella, tel. 36-947. Incomparabile sul mare. Stagione 2000.

**GATTEO** Mare, Hotel Walter. Balconi pieni mare, servizi privati, autoparcheggio, stagione 2000, luglio 2900, Telefono 0547-86101.

**ICEAMARINA**, Hotel Silver, telefono 38-987. Tutte mare, moderni, confortevoli, famiglie accolte trattamento familiare.

**LIDO** Savignano Adriat, telefono 010-969-936, sulla passeggiata mare. Ottimo trattamento famigliare. Prezzi convenienti.

**MILANO Marittima**, Hotel Londra, telefono 73-243. Sul mare. L. 3500-4500.

**PENSIONE** - Rovinalto 2 Car. Viale Trieste 13, Rimini - centralissima mare. Prezzi 1800-1800-2400-2600, tutto compreso.

**RICCIONE**, Fascisti Hotels (Vienna, Abocn, Alexandra, Rio) tutti sul mare, cucina alla carta, qualificante servizio, primissime, prezzi differenziati. Telefonano 0541-41273.

**RICCIONE** Hotel Redenghi, tel. 41-775. Centralissimo. Ogni confort. Giardino. Autoparco.

**RIMINI**, Hotel Orientale, tel. 0541-28809, vicinissimo mare, camere servizi, tranquillo, ampio giardino, garage, parcheggio, pasti modici. Interpellarci.

**RIMINI**, Hotel Prater, tel 26-370, sbocco 1750, luglio 2450 completivo.

**RIMINI**, Pensione Metropolitano: Telefono 22-749, Buona Stagione 1900, menù richiesta.

**RIMINI**, Pensione Aldrovi, Telefono 0541/26410. Ottimo trattamento familiare. Vicinissimo mare. Dalle 1800-2000.

**RIMINI**, Pensione Sabrina, tel. 26-471. Buona stagione 1400, menù richiesta.

**RIMINI** Riviera, Pensione Manlio, el. telefono 32-708; camere servizi, 1600 completive. Sino 15 giugno, altri interpellarci.

**ROSETO** Adriatico Hotel Florides ci viene Adriatico, 60 camere tutti servizi, ristorante, panoramico, ogni modernità, cucina casalinga, parco giardino ombreggiato balneare privati.

**SAN** Michele, mare di Cure - Rodini (Jesi) - Ancona. Telefono 0382-51494 Cura, soggiorno, convalescenza, convenienti. Ottobre richiesta informazioni.

**SARDEGNA** Porto Pollo Palau (Costa Smeralda) pasto mezzogiorno prato cucina casalinga familiare, maggio giugno settembre 3000, completivo.

**VARAZZE** - Pensione Piccadilly - 90-330. Camere, doccie, servizi, giardino. Maggio 2200.

**VARAZZE**, Piave 84, tel. 98-519. Soggiorno familiare - Ore Pasto - confortevole. Prezzi modici.

**VIESERBA**, Albergo Cometa, telefono 0541-30712, vicinissimo mare, cucina casalinga. Bassa 1500. Alta maggio.

**VIESERBA** Rimini, Hotel Alfa sul mare, ascensore, servizi, parcheggio 2200-2400-2900-3500 completivo. Tel. 0541-30482. Torino 935-111.

**VIESERBA**, Rimini Hotel Panoramic, tel. 30.590. Nuovissimo sul mare. Tutte camere servizi, ascensore, Bar, Parcheggio. Giugno 2700, Luglio 2800-3000, Agosto 3300, Settembre 3000 tutto compreso.

**VISERBELLA** Piccolo Hotel Atlantic - Tel. 38-222. Vicinissimo mare, moderno, confortevole, buona stagione 1800 completivo.

**VISERBA**, rinomata Pensione Clara, 10 metri mare, giardino. Giugno 2300.

**VISERBELLA** Rimini, Pensione Cristallo, telefono 30-835, vicinissima mare. Camere con acqua corrente, balcone, Parcheggio. Bassa 1600, Alta 2000 tutto compreso. Gradisce proprietario.

## ⑨ Collegi Istit. Scuole

**A. ESTETISTA**, alla loro scuola pratica moderna via Barbaroux 1 Torino. Telefono 535-115 completano perfezionati corsi pratica vasi corso manicure pedicure. Consulenza medica.

**ACCONCIATURA** scuola specializzata giapponi internazionali. Via Priabo 14 bis, tel. 547-513.

**OFFRESI** facile redditizio impiego frequentando Scuola Arian - Estetica, viale Cadorna, angolo Lungo Dora Napoli, corso Matteotti 31, telefono 514-859.

## ⑪ Camere mobiliate Pensioni

**AFFITTASI** ammobiliate, singole, doppie, silenziose, Largo Orbassano. Telefonare 501-575.

**AFFITTASI** camere ammobiliate signorili, solo uomini, referenziati. Telefonare 650-218.

**ESTETA** con capacità organizzative, alacrità giovane dinamico conoscitore, desidereso inserimento, con cognizione settore spettacoli, radicata esperienza in campo di quelle, indispensabile frequenze-lezione corso grande azienda. Inviare curriculum, referenze, preferibile a Elas-Kompass Pubblicità 188 — 10100 Torino».

**ESTETISTA** via corso peritone esperienza. Massima serietà. Non servizi se non giustre referenze. Ottima clientela. Tel. 745-946.

**FOTOLITO** cerca cromista fotografo specializzato fotografo. Tel. 82-009.

**GEOMETRA** esperto tracciamenti e contabilità lavori cercasi da impresa per cantiere autostradale in Toscana. Referenze e pretese a Pubblimass casella 25 cod. 25100 Brescia.

**GRANDE** azienda Torino cerca esperto settore impiegata, veloce, standardizzata con perfetta conoscenza lingua tedesca e buona conoscenza inglese o francese, preferita trattazione e corrispondenza, presenza, dinamismo, referenze, automunirsi scrivere «Elas-Kompass Pubblicità 139 — 10100 Torino».

(Continua a pag. 12)

**TREVES**
MOBILI
SALOTTI D'ARTE
I mobili + belli
I prezzi + bassi
Via Cernaia, 17
Torino

## ⑫ Domande impiego

**COMMESSA** ventiquattrenne decennale esperienza abbigliamento cerca. Telefonare, ore pasti, 353-317.

**DICIOTTENNE**, il impiego, eventualmente dattilografia e perforatrice. Zona Lingotto. Telef. 344-681.

**DIPLOMATA**, perfetta inglese e francese, presenza, ottima dattilo inglese, eventualmente traduzioni, preferibilmente settore moda, Telefonare ore pasti 521-101.

**DIRIGENTE** commerciale specializzato esperienza pluriennale prodotti varia gliss per organizzazione lavoro ufficio ed esterno, ottimi referenze, Scrivere: «Elas-Kompass Pubblicità 2324 — 10100 Torino».

A rappresentanza salariamento a Torino intermediario camere ammobiliate signorile. Indispensabile. Scrivere: «Elas-Kompass Pubblicità 2180 — 10100 Torino».

**APPITTASI** camere ammobiliate uso cucina. Telefonare 531-582, ore pasti.

**APPITTASI** camere ammobiliate. Telefonare mattino 887-580.

**APPITTASI** camere ammobiliate, signorile con ascensore, centralissima. Telefonare 217-304.

**APPITTASI** camere ammobiliate con vitto, a studentesse S. Rita. Telef. 859-385.

**APPITTERESI** ammobiliate indipendente a persone serie. Ore 17-19: via Pisanella 61, Nerino.

**APPITTO** camere ammobiliate uso cucina 8-terze centrale indipendente. Telefonare 752-311.

**AMMOBILIATA** signora, senza primo, bene distinta, modicità. Tel. 874-110.

**CASA** delle Studentesse pensione. Via Po 37, Torino 10124.

**IMPIEGATO** cerca camera ammobiliata zona borgo S. Paolo, Teatino, Cristina ricompensa. Scrivere: «Elas-Kompass Pubblicità 5480 — 10100 Torino».

**PENSIONATA** cerca camera signora vedova, senza impegno, centralissima. Massima, Tel. 8172-740-071.

**PENSIONE** centrale affittasi camere ammobiliate. Telefonare 531-342.

**PENSIONE** familiare affitta camera due letti, singole, commerciale. Tel. 489-780.

**SIGNORA** sola affitterebbe ammobiliata signora-signorina impiegata. Telefonare 216-806 pomeriggio, sono Marisa.

**SIGNORINA** cerca compagna per condividere stesso alloggio. Tel. 346-981, ore 12.

**La prima Società francese di EDIZIONI** nella sua specialità, cerca
**distributore** in ITALIA
per FOTOGRAFIE DECORATIVE GIGANTI.
Prodotto molto competitivo, prezzi di vendita incredibile, giro d'affari molto veloce. Scrivere: N° 276 GERI - 233 Champs Elysées - PARIS - 8e.

**ESSO EXTRA "VITANE"**

*...e senti il Tigre diventare vivo*

Esso Extra "Vitane". Un nuovo supercarburante.
Esso Extra "Vitane". Un nuovo modo di guidare, da intenditori che dal motore vogliono lo strappo e la dolcezza, lo scatto e la durata.
Esso Extra "Vitane": il piacere di guidare una benzina. Qualcosa che senti e che "ti senta": la potenza nuova di Esso Extra "Vitane". Potenza marbida, elastica, silenziosa. Potenza viva, pronta a scattare ai tuoi ordini.

Esso

**Esso Extra "Vitane"**

**Caratteristiche**

Ogni frazione di benzina utilizzata dal motore ha un numero d'ottano più appropriato alle varie condizioni di esercizio: partenza, accelerazione, ripresa, ecc.
Evita la detonazione ad alta velocità ed assicura massime prestazioni in autostrada.

**Formulazione stagionale** — a) Volatilità controllata in estate: assicura un regolare funzionamento anche per i climi molto caldi — b) Volatilità maggiorata in inverno: più facili partenze a freddo e più rapido raggiungimento della temperatura di esercizio del motore.

**Additivi** — a) Detergenti: mantengono pulito il carburatore, contribuendo a ridurre l'inquinamento atmosferico — b) Anticorrosione: riducono la corrosione nelle parti interne del motore — c) Antimisfiring: evitano le mancate accensioni, assicurando pulizia e durata delle candele.

**Gratis a tutte una parrucca per 10 giorni**

Le piacerebbe avere una parrucca bella, moderna, convenientissima? Venga da noi, troverà e libero.
La guarderà, la sceglierà, la proverà e se la porterà via in prova per 10 giorni.
Se durante questo periodo non sarà soddisfatta, glela sostituiremo con un'altra che le piacerà di più. Anche questa sarà in prova per 10 giorni. Vedrà che alla fine sarà contenta!!

Parrucche da L. 12.000 in su.

MARKET DELLA PARRUCCA Via Pomba 14 bis - 10123 TORINO - tel. 54.73.32

# donne confidenziale

**ricetta del giorno** — ANGUILLA ALLA PANNA

Preparare un battuto di aglio, cipolla, basilico, capperi e olive tritati. Tagliare a pezzi un'anguilla e tenerla unta aceto; passarla in pane grattugiato e friggerla lentamente al battuto in un tegame con olio caldo. Rosolare per 5 minuti, aggiungere del vino bianco secco, aceto bianco e cognac. Quando bolle, gettarci sopra 50 gr. di panna, formaggio grattugiato, foglie d'alloro e passare al forno per 10-15 minuti a servire con polenta.

# Il corredo della sposa

## *La moda, ora, lo vuole mini (anche ■ completo)*

Secondo antiche usanze, la tradizione voleva ■ madri ■ ro al corredo delle figlie quando queste erano ancora nella culla. Accadeva così che, col passare degli anni, negli immensi armadi profumati ■ lavanda venivano ■ innalzate torri di lenzuola, federe, tovaglie e asciugamani. Un corredo gigantesco, ricamato a mano, prezioso, ■ orgoglio ■ tutta la famiglia, che durava tutta una vita, e oltre. Oggi, invece, la preoccupazione di preparare il corredo pre-fidanzamento non esiste più. Soltanto quando le nozze sono state fissate si pensa alla formazione di un esiguo bagaglio nuziale riguardante la biancheria da casa e quella personale.

La moda cambia in fretta anche in questo settore; perciò sarebbe fuori tempo pensare alle sei dozzine di camicie da notte, vale a dire ai settantadue bei camicioni come avevano in dotazione le nostre trisavole. Considerando, inoltre, le dimensioni ridotte delle moderne abitazioni è impensabile collocare un corredo tanto vasto in un alloggio «tipo», di due camere e servizi.

Un'elegante camicia ■ notte ed ■ «parure» per le spasine giovani

Si è giunti quindi alla pratica conclusione: ■ sintetizzare in pochi capi di biancheria personale tutto l'occorrente per la neo sposina, secondo questo schema: una parure, camicia da notte e vestaglia importante, generalmente bianca come vuole la tradizione per la «prima notte» (dalle 20 mila in su), un secondo completo notturno in nailon o in batista svizzera fantasia (10-40 mila); quattro camicie da notte, corte o lunghe (dipende dai gusti) in fibra sintetica in colore unito oppure a fiori (dalle 3 alle 15.000); altre due camicie con maniche lunghe per i casi di malattia.

Due vestaglie sono indispensabili, una in seta, cotone o nailon per l'estate, l'altra in flanella di lana. I prezzi nel campo della biancheria sono tanto variabili, dipendo sempre dal tipo di tessuto che si vuole, dalla lavorazione: nel caso ci siano dei ricami salgono alle stelle. Le ingenuità brave, le poche rimaste, esibiscono delle parure in seta con pizzi preziosi, intrecciati da favolosi ma impercettibili ricami a prezzi che variano da un minimo di centomila fino alle trecentomila. Sono indubbiamente capi stupendi destinati a più delle volte a rimanere nella scatola: si sciupano facilmente e ogni volta ■ si ■ ■ poi mandarli in tintoria, ■ glio ■ praticità delle fibre sintetiche ■ ■ ■ preoccupazioni di sorta: sono ■ ■ ■ lari smaglianti, raccolti da disegni stilizzati ricchi di fascino e riveiano una certa suggestione nelle tonalità delicate dei colori ■ ■ ■ fetto, assurro «non-ti-scordar-di-me» e del nuovo provocante colori *nudo*.

Per quanto riguarda le sottovesti (indumento che sta scomparendo) la scelta è vasta. Unite o in fantasia, si trovano a prezzi oscillanti dalle 2 alle 10 mila in nailon con incrostazioni in pizzo. Sei di esse sono già di troppo. L'eleganza segreta è soggettiva: c'è chi preferisce soltanto il due pezzi, reggiseno e slip, altre invece portano il pagliaccetto in pizzo. Nell'uno o nell'altro caso è sempre consigliabile fornirsi di una ■ ■ dei capi abituali. Mezza dozzina di calze, ■ ■ ■ lino grandi, ■ colorati. Quando arriva il raffreddore ci sono quelli in carta che funzionano benissimo. Un paio di pantofole eleganti in pelle *lamé* ■ o oro, oppure ■ ■ (3-4 mila) e un paio di pantofole in ■ per bagno. Due accappatoi in ■ *lisenza*, una ■ ■ l'altra in piano di lana e ■ corredo ■ le ■ completato.

## Una camicia bianca per la prima notte

## *Il bagno rallegrato da tanti colori*

Semplificata è anche la programmazione per la casa. Sei lenzuola «di sopra» e sei di sotto per letto matrimoniale; dodici federe (i cuscini sono due), un copriletto per l'estate in cifa, crotone o tela di lino-canapa ricamata e uno invernale in cinciglia tipo inglese, in lana scozzese o in pelliccia come vuole la moda. Lenzuola ce ne sono di tutti i prezzi: da 6 mila fino a centomila. Un consiglio: gli acquisti vanno fatti nei negozi di fiducia ed è bene cogliere il marchio di garanzia delle grandi aziende specializzate.

Divertente è la ricerca degli accessori per il bagno: la spugna. Tappetini, asciugamani (almeno otto) grandi, dei piccoli per ospiti e due asciugatoi da bagno. ■ formare delle parure scegliendo prevalentemente i ■ sfumature ■ quali ■ ■ ■ bruciato, il ■ *chartreuse*, l'azzurro ■ oltremare e l'arancione che sono ■ attualità. ■ aggiungere ■ ■ asciugamani ■ lino, riservati ■ «doccia» ■ perché sanno ■ ■ ■ pulito.

Infine, ■ ■ ■ pronto: quattro tovaglie corredate da ■ tovaglioli, una bianca, per i ■ impegnativi, ■ altre vivaci ■ ■ come giardini in fiore. Costano dalle 18 in su quelle bianche-ricamate, molto meno le altre fantasia: dalle 8 alle 20 mila. Due servizi da tè con analoghi tovaglioli: dalle 8 alle 15 mila.

■ dimentichiamo che la cucina ■ non è ■ la «Cenerentola» della ■ Acquistate ■ ■ spiritosi, ■ ■ colori, per bicchieri e vasellame, ■ ■ dici (dalle 150 alle 1900), ■ più pesanti e più ■ per posate ■ pentolame (1.00-700 lire), dodici per ■ polvere (sono di moda quelli «giallo-oro» ■ ■ cadmio). Due panni ■ lana ■ l'argenteria ■ due feltri per lo spazzolone. Sei strofinacci ■ lavare i pavimenti che non sono tenuti a cera.

(Rubrica a ■ di Fiora Gandolfi, Miss ■, Lilsella ■

## il medico della famiglia

### Le scarpe strette

La signora P. E. scrive:

*«Mi si sono formate su ■ i piedi delle brutte deformità, proprio all'inizio dell'articolazione dell'alluce. ■ questo punto questa specie di callo ■ fa molto male. ■ cosa può ■ causarli?».*

— Scarpe troppo strette o ■ corte ■re una posizione sbagliata dei piedi quando si cammina sono fra le cause più comuni di questo ■. Si rivolga ad un ortopedico, perché se ha difficoltà a camminare, dovrebbe curarsi e forse anche sottoporsi ■ un piccolo intervento chirurgico.

★ ★

Il signor G. B. ■

*«In ■ a quali sintomi si ■ ■ mpere se si ha troppo ■ depositato attorno al cuore?».*

— I sintomi sono uguali a quelli ■ normale obesità. Quando si aumenta di peso, il ■ ■ depositato in molte zone del corpo, ivi ■ l'area attorno al cuore. Il ■ dev'essere nutrito, e ■ conseguenza si formano un'infinità di nuovi capillari, attraverso i quali scorre il sangue. Ciò rappresenta un lavoro supplementare ■ ■ cuore è costretto a svolgere, ed è proprio questa ■ eccessiva, piuttosto che la piccola quantità ■ grasso ■ depositata intorno ■ ■ che finisce con ■ danneggiare l'organo.

★ ★

■ signora I. R. scrive:

*«Perché ■ sera le ■ caviglie ■ sempre gonfie? Noti bene, ■ al mattino quando mi alzo il ■ fiore è scomparso e non ■ ■ nessun ■ ■ pesantezza alle estremità».*

— Di solito ■ gonfiore delle caviglie viene attribuito agli effetti della gravità ■ fluidi nei tessuti. Il sintomo può anche essere associato con l'idropisia, una distensione ghiandolare o un disturbo del fegato. Esso è abbastanza comune fra ■ persone di una certa età, specialmente se questo resiano ■ a lungo con le gambe penzoloni. La consultazione ■ comunque di farsi visitare dal ■ medico di ■.

★ ★

Risposta ■ signora C. M.:

— Se, come dice, lei ■, ■ ■ ■ esaurita e depressa, ■ consiglio di farsi visitare ■ più presto da ■ buon medico, ■ ■ necessario, anche da ■ neurologo.

Copyright di «Chicago Tribune» e per l'Italia di «Stampa Sera»

## oggi festeggiamo

S. Filippo Neri (detto Pippo il buono), protettore di Roma e di Mantova; S. Aldo ■ vo; S. Eleuterio; S. Paolo (patrono ■ Lirias).

OGGI, martedì 26 maggio. Il Sole è sorto alle 4,18 e tramonta alle 19,35. La Luna si trova nel quinto giorno dopo il plenilunio.

## ■■■ - Sorpresa al "Caprera,,

### Benevene e Silva fuori

Dopo la sospensione deliberata dagli Impegni internazionali di alcuni giocatori di «A», è ripresa ieri sera il torneo bacilico «Assi-gentlemen» sui campi della Canottieri Caprera di corso Moncalieri. Si sono disputati i «quarti di finale». I risultati degli incontri hanno fornito una grossa sorpresa: la coppia Benevene-Silva, ■■ godeva dei favori del pronostico ■■ il successo finale, è ■■■ eliminata da Barcella-Sprenfico (12-6).

Nelle altre partite la bella evidenza le coppie Granaglia-Ferrero (il ■■■■ dei Piacalli ■■ riscattato nella tarda notte di domenica da Montecarlo dove aveva trionfato nel Criterium internazionale), Saini-Declarata e Andreoli-Maccagno.

Questa sera, nelle semifinali (ore 21) si affronteranno Granaglia e Barcella e Saini-Andreoli. Degli otto giocatori in gara vi sono tre — due tra gli «assi» (Granaglia e Saini) e uno tra i «gentlemen» (Maccagno) — che già si sono imposti nelle precedenti edizioni del torneo: ed è proprio il «gentlemen» il favorito per bissare la vittoria di due anni fa.

r. t.

## oggi sugli ippodromi

### Woodhue a San Siro

(n. c.) Woodhue, quarta ■ Derby, è in pista oggi a San Siro-galoppo. Non ■■■ che debba faticare molto per imporsi nel Premio Furiano (L. 3 milioni 420.000, m 1600) a Garvia (Id Andreucci), Sweetlips (54 ½ Jovine) e Gilroy (58 Perrari).

Attesa per Maginot (55½ Deitori) che nel Premio Mauro (L. 2.750.000, m ■■■ Beriate (55 ½ Massimi), Fiscalina (55 ½ Ferrari), Spartaco (52 Facciati) e Mullager (57 Andreucci). Una buona corsa anche per i puledri. Il Premio Garda (L. 2.420.000, m 1000) con Marex 58, Weimar 56, Speedy Dragoncino, Il Killer 56. Tanda delle corse: alle 15, favoriti: Woodhue-Gilroy; Ben Hallod-Cerile Aubry; Maginot-Perolino; Roccavivi-Calcaloo; Morez-Speedy Dragoon; Mandingo-Dora; Vibarno-Diplomat.

Tre anni anche a Roma-galoppo nel Premio Porta Appia (L. 2.420.000, m 2500): Pao (51 Do Dominicis), Quiroga (49½ V. Paolei), Sodium II (51 Bisiglini), Degius (54 ½ Agrifoni), Triest (51 Antonucci). Inizio delle corse ■■ 15, favoriti: Verrazzano - Carnecciolo; Cornelius - Blockstein; Rispe Nel-Deaporter; Silvi-Promising; Doglas-Fedimus II; Sanre-Biagro; Salvador Rafael-Le Forte de For.

Trotto a Napoli (ore 15) con il Premio Bari (L. 1.000.000, m 1600) a cui parteciperanno Orlglia (C. Setioni), Urbano (S. D'Errico), Stechino (A. Pendivecchia), Tchaik (Pracassa), Belgiani (A. Esposito), Queen Gabet (Ossani). Favoriti: Lincoln-Andorra; Quarello - Questurino; Vanja del Mid-Long Life; Vecchiatore-Botticelli; Dundrea Manowar-Orlovaro; Queen Gabey-Bolgheri; Eolide-Fontebranco.

In polluvia la giornata di trotto Borsalino; inizio delle corse alle 15, rostro di centro il mulch Agnolo-Solange. I favoriti: Redenior-Brunoro; Guarala-Diade; Sigla-Vivi; Buzzatro-Fraida; Solange-Acotide; Quarello - Montrumbo; Lilibet - Cardiffica.


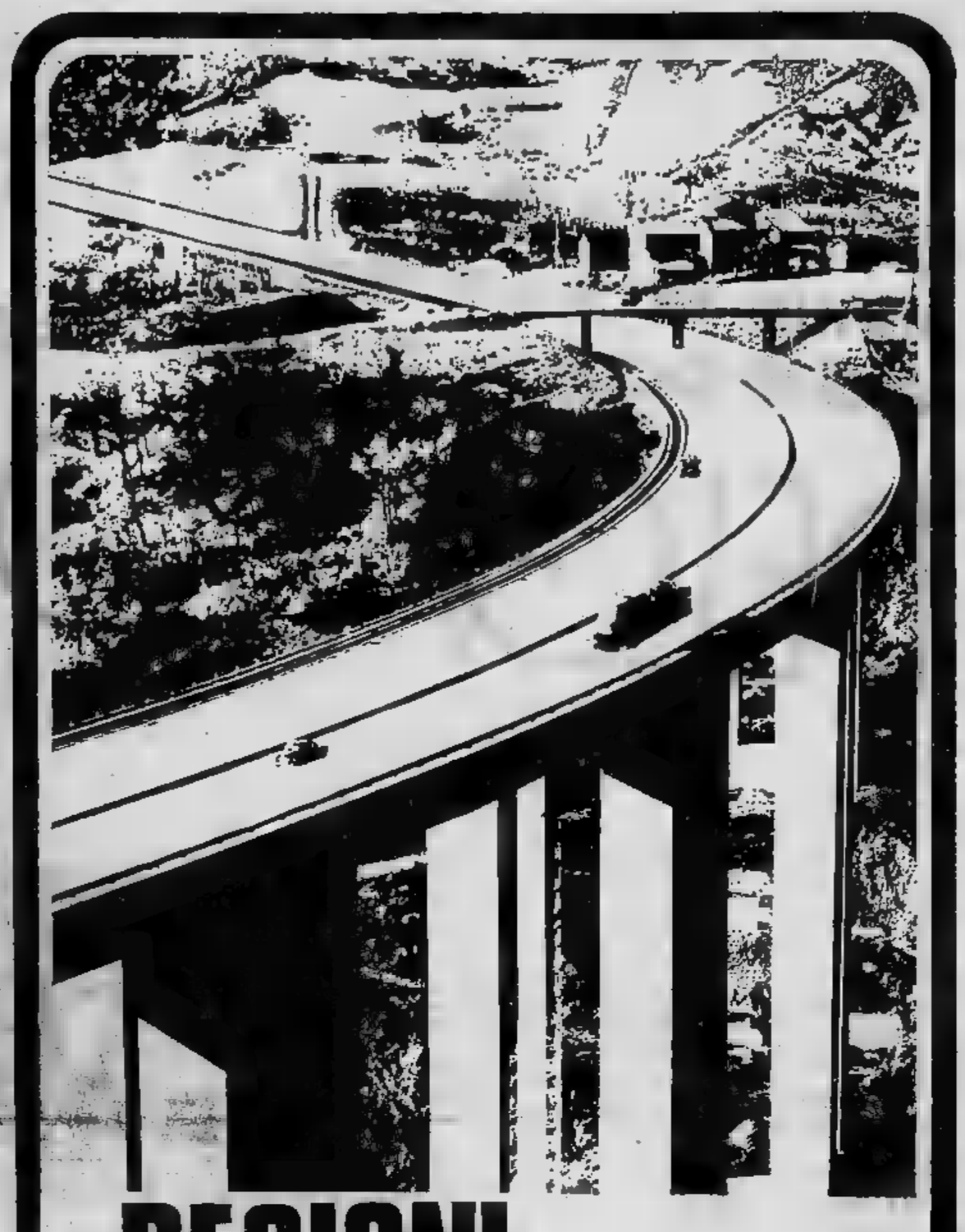

REGIONI
UNO STATO MODERNO VICINO AI TUOI PROBLEMI

Soltanto con un razionale decentramento di poteri, lo Stato può ■re in grado ■ interpretare ed accogliere tutte le novità tecniche ■ sociali di ■ Paese che avanza. Il centralismo — in ■ società ■ forte sviluppo tecnologico ■ industriale — ■ può che ■■■ ritardi e insufficienze, disfunzioni ■ impacci. Il decentramento ■ i■■■ ■■ garanzia di funzionalità ■ di efficienza, uno strumento necessario ed adeguato alle moderne prospettive di progresso.

Le Regioni, infatti, ■■ assolveranno soltanto compiti amministrativi, ma ■■■m anche funzioni legislative riguardanti ■■ serie notevole ■l problemi di interesse generale o locale: sistemazione delle strutture territoriali, trasporti, strade, servizi sanitari, case, piani urbanistici, scuole materne e professionali; e poi l'agricoltura, il turismo, la difesa del patrimonio culturale, artistico, paesaggistico, ■ salvaguardia dell'ambiente.

Uno Stato moderno deve affrontare ■ risolvere questi problemi tramite organismi autonomi ■■■ le Regioni, media■■ il decentramento ■ poteri ■ grazie all'esperienza diretta degli amministratori locali.

Con l'ordinamento regionale, dunque, i cittadini partecipano direttamente ■■ scelte politiche che ■ riguardano: nelle Regioni è ■ Stato che va ai cittadini. Con le autonomie locali, nessun rischio ■ «sovranità limitata»: ■■ libertà più sicura, democrazia più ampia.

CON LA ■■

LIBERTAS

A CURA DELLE DC

La SULLIVAN CORPORATION annuncia che è iniziata la distribuzione del dentifricio

DELGADO

DELGADO è un dentifricio all'azulene creato dai Laboratori della SULLIVAN CORPORATION per una sempre più perfetta igiene della bocca.

In vendita nei formati grande e gigante.


# ANNUNCI ECONOMICI

## (13) Offerte impiego

(Continua da pag. )

**GEOMETRA** con diploma, [illegible] età, astretto dal servizio militare Telefonare 485-730, ore ufficio.

**IMPIEGATA** conoscenza francese tedesco commerciali. Tel. 725-494.

**IMPIEGATA** media con stenodat., possibilmente pratica ufficio legale, dattilografia, buona scrittura, massima serietà, buona cultura richiede Scrivere Barclay Allione, Telefono 387-865.

**IMPORTANTE** azienda specializzata ricerca per la propria filiale di Torino diplomato/a unità impiegato/a commerciale/o in grado di assolvere compiti di coordinato sindacato inerenti alle vendite che saranno corrispondenti. Richiede doti persona dinamiche e preliminare, preferibilmente, di massima età 30. Scrivere a Elle-Kompass Pubblicità 2103 — 10100 Torino ».

**IMPORTANTE** ditta sportivo settore abbigliamento tecnicamente attivo, bella presenza, attitudine pubbliche relazioni. Telefonare 377-223.

**IMPRESA** edile cerca assistente responsabile per lavori in Torino e vicinanze. Telefonare 793-198.

**INDUSTRIA** elettromeccanica ricerca cerca ragioniere responsabile della contabilità generale. Età 40 anni. Lavoro interessante. Scrivere a Elle-Kompass Pubblicità 3535 — 10100 Torino ».

**INDUSTRIA** grafica cartotecnica assume per prossimi giugno impiegato dinamico, intraprendente, conoscenza inglese preferibile. Scrivere a Elle-Kompass Pubblicità 3504 — 10100 Torino ».

**INDUSTRIA** vendita carta pergamena cerca per primo impiego. Scrivere a Elle-Kompass Pubblicità 29 — 10100 Torino ».

**INDUSTRIA** zona Borgata ricerca per proprio ufficio commerciale giovane diplomato/a o ragazza/o pratica lavori ufficio. Telefonare 542-478.

**INGEGNERE** trentenne con primo impiego per ricerca relazioni quali possa importare industrie meccaniche. Ottimi conoscenza, disponibilità viaggiare. Scrivere a Elle-Kompass Pubblicità 3461 — 10100 Torino ».

**ISCRIZIONI** previo gratuito grande concorso ogni casa. Prossimi esami di 19 maggio ore 21 Studio via Cesare Battisti 3.

**ISTITUTO** corsi due collaboratori anche inesperienza Liber rendimento Giovani-Sera per incarichi fissi, avviamento. Casa Dora 4. Telef. 856-115.

**LAUREANDA** serie capace attività programmi accuratezza qualità disegno interessa spazio comodi, buona presentazione. Scrivere a Elle-Kompass Pubblicità 3532 — 10100 Torino ».

**LEGALE** cerca ufficio dattilografa. Telefonare 382-326.

**ORGANIZZAZIONE** servizi vendita corso Duca degli Abruzzi 8 cerca impiegata pratica paghe e contributi ed apprendista dattilografa. Presentarsi

**MAGAZZINO** importo ricerca serio appprendista ingegnere 16-18 anni. Telefonare 873-239.

**NEGOZI** cerco giovani dinamici da inserire nella propria organizzazione di vendita. Offresi vera possibilità di carriera. Richiedo fare ad incontro. Telefonare 805-033.

**OTTICO** cercasi da fabbrica negozio Torino. Richiedesi qualche esperienza vista e laboratorio. Scrivere a Elle-Kompass Pubblicità 2100 — 10100 Torino ».

**PENSIONATA** donna brillante abile servizio cercasi in ottimo esercizio club, buon guadagno. Mezzogiorno ore pasti escluso. Scrivere a Elle-Kompass Pubblicità 113 — 10100 Torino ».

**PERITO** chimico con specifica preparazione materie tessili sintetiche, viscosa, ecc. e ricerca da impiegare presso gli stessi laboratori ed esercizi per controllo produzione. Esigesi esperienza carriera, Scrivere a Elle-Kompass Pubblicità 3478 — 10100 Torino ».

**PRIMO** impiego cercasi ragazza per mansioni semplice, zona Barriera di Milano. Telefonare 740-136.

**RAGIONIERA** cerca grande industria ottima retribuzione indispensabile ottima referenze. Telefonare 852-633.

**SEGRETARIA** dinamica presenza [illegible] ufficio corso Telef. 613-[illegible]

**SEGRETARIA** ottima conoscenza inglese, stenodattilo, pratica lavori, ufficio corso Industria, cerca corso Operaio. Telefonare 618-035 ore ufficio.

**SEGRETARIA** 24-25 anni ottima presenza, pratica ufficio, public relations, cerca Società Finanziaria Immobiliare. 9-12 15-19. Telefonare 547-825.

**SIGNORA** lunga dattilografia discreta esperienza, desiderosa arrotondare stipendio marito, cerca importante ente stabile per ufficio segretaria, ottimi mezzi personali, referenze. Scrivere precisando disponibilità orario, persiani, a Elle-Kompass Pubblicità 27 — 10100 Torino ».

**SIGNORA** signorina distinta cercasi per manifestazione fioristica Azienda e per interventi propagandistici zona Lago Maggiore. Scrivere a Elle-Kompass Pubblicità 129 — 10100 Torino ».

**SIGNORINA** contabilista patentizzata, conoscenza inglese, francese, cerca impiegata indicante. Scrivere a Elle-Kompass Pubblicità 3486 — 10100 Torino ».

**SOCIETA'** azienda cerca ditta accanto pubblico impiegata ufficio contabile di lavori ufficio. Mangiverino ottimo-buon pasto. Pubblicità 3511 — 10100 Torino.

**SOCIETA'** internazionale cerca agenti intermediari pratici coral corrispondenza, ogni zona per regioni libere famiglia, provvigioni, premi, possibilità carriera. Preferibili 16-35 Alba Bra, corso Rosselli 69.

**STENODATTILO** esperto e veloce cercasi. Telefonare 671-648.

**STENODATTILOGRAFA**, conoscenza inglese e francese, ricordiamo per importante industria tessile. Telefonare ore pasti 533-128.

**TRADUTTORE** tecnici esperimentati inviare domiciliare curriculum. Casella 31078 Stp — 20122 Milano.

**STUDIO** architettura assume geometri disegno architettonico e bonepito. Scrivere Servizio Pubbl. Corso Lucry 62.

**STUDIO** professionale cerca impiegata 16-20enne. Telef. ore ufficio 812-217.

**UFFICIO** cerca 18-25 diplomata appassionata impiegata e famiglia. Telefonare 805-033.

**UFFICIO** rappresentanza propaganda vendita unisex[illegible] pubblicità cerca [illegible] unica [illegible] collaboratrice unico guadagno possibilità carriera. Preferibili Malia, corso Monviso d'Aosta 16, ore ufficio.

**UFFICIO** pratiche commerciali esercizi pubblici volonterosa 18-25enne. Telefonare 293-443.

**VENDITORI** bene strumentali esistente lustro cerca industria telecomunicazioni. Ottima esperienza commerciale, capacità organizzare lavoro indipendente, disponibilità auto-telefono, taquigrafia, sicuro impiego industriale, stipendio-provvigioni. Preferibili portatori, rispondere su « Elle-Kompass Pubblicità 19 — 20100 Milano.

**2+ IMPIEGATI** grosso impianto sopra Castello [illegible] Tel. 500-918.

## (14) Domande lavoro

**A.A.A. AGENTE** offresi grande interessanti consigli interessi conjugali, [illegible] Telefonare 347-859, ore 12-13, 20.

**AUTISTA** 25-35 offresi Tir Belgio Olanda Danese. Tel. 615-209.

**CUOCO** esperto offresi ore 6-13. Telefono 756-568.

**DATILOGRAFO** valido contratto a [illegible] Tel. 389-837.

**DISTINTA** diplomata referenziata predetta, cerca compagnia occasionale accompagnatrice viaggiare. Scrivere Elle-Kompass Pubblicità 2710 — 10100 Torino ».

**ELETTROMECCANICO** [illegible] apprezzabilmente, [illegible] ad ore diurni. Tel. 787-151.

**ELETTROTECNICO** ottimizzato, esperto, [illegible] [illegible] elettrici completi [illegible] [illegible] Scrivere a Elle-Kompass Pubblicità 2372 — 10100 Torino ».

**GOVERNANTE** donna compagnia ottima referenze cerca [illegible] [illegible] zona mare anche estero persone. Rivolgersi Via Bucchi, via Filadelfia 10, Torre Pellice.

**GUARDIANO** giovane offresi salire pastore 35enne referenziati. Tel. 730-891.

**MURATORE** offresi impresa pavimenti piastre Liscia Doga Mosaico vicentini. Scrivere a Elle-Kompass Pubblicità 3488 — 10100 Torino ».

**OFFRESI** massaia per vecchio e bambino signorile. Telefonare 252-507.

**SIGNORINA** pratichissima offresi per lavori di ufficio precedenza meccanico, libera subito. Telefonare 585-186.

## (15) Offerte lavoro

**A.A.A.A. ASSUMIAMO** personale femminile per facile lavoro 1500 fisso giornaliero, via Nizza 29.

**A.A.A. CERCASI** autista professionale ribaltabili Fiat 682. Telef. 353-729

**A.A. ASSUMIAMO** operai ed impiegati ambosessi stabilimento Torino. Telefonare ore ufficio 340-[illegible]

**A.A. CERCASI** operai specializzati aiutanti lavanderia industriale. Tel. 370-340.

**A. AUTISTA** cercasi anche lavoro giornaliero per consegna generi vino. Telefonare 677-452.

**A. CERCASI** ragazza aiuto bar tipo. Buon trattamento. Telefonare 740-146.

**A. HOTEL** cerca giovane serio per cucina trattamento familiare. Telefonare 876-358.

**ABILE** amministratore stimatore prima categoria grande azienda richiamo e di specialità persona impiegatizia adatta da assumere subito titolari per reparto abbigliamento professione. Buona retribuzione. Telefonare 341-673.

**ABILE** parrucchiere signora cercasi. Offresi bene. Telefonare 663-494, ore pasti.

**ABILE** massaggiatore cercasi contratti soli. Via Pisa 3, telefono 878-649.

**ABILE** meccanico motorizzazione cercasi per officina corrosi. Telefonare 339-352.

**ACCONCIATURE** cerca manicure manicurista, età massima 18 anni. Telefonare 535-463.

**ACCONCIATURE** cerca apprendista o aiuto lavorante. Presentarsi via Spalato 93.

**ACCONCIATURE** signora [illegible] cerca [illegible] massima. Telefonare 345-972.

**ADDETTI** commercio, disposti [illegible] a mansioni [illegible] [illegible] massima serietà. Telefonare ore pasti 533-128.

**AD** operai [illegible] cerca [illegible] per [illegible] Offresi [illegible] lavoro. Offerte [illegible] Scrivere a Elle-Kompass Pubblicità, via Sacchi 40, Torino.

**ADDETTI** macchine, operai generici, età 18-45 anni, ottimi salari assicurati, [illegible] e assicurati ferie. Buona mensa aziendale, autobus comodissimo, assume impiegata capace scrivere macchina Ufficio Personale [illegible] 341-071.

**ADDETTI** cercasi per lavorazioni a piano [illegible] [illegible] [illegible]

STAMPA SERA
Martedì 26 - Mercoledì 27 Maggio 1970

notizie dello sport

13
Anno 102 - Numero 126

# GIRO - Oggi «cronometro», regno di Merckx

# MESSICO - La Svezia scopre il suo gioco

### Alle voci di un suo passaggio alla Roma si ribella

## ROBERTO VIERI "Non cedetemi!,,

### E chiede alla Juventus la prova d'appello

Vieri si ribella. Voci sempre più frequenti lo danno ormai alla Roma in cambio di Capello. La Juventus non conferma e ciò è perfettamente normale. Il mercato calcistico si apre ufficialmente il 14 giugno, ma a quell'epoca tutte le trattative si svolgono sottobanco. L'idea di lasciare la Juventus, tuttavia, a Roberto Vieri non piace, anche perché è animato da un irresistibile desiderio di rivincita. Così reagisce e afferma:

«Io, a Roma non vado. Piuttosto me ne torno a Genova e passo le giornate a prendere il sole. Sono anche disposto a non giocare se capita, ma studi compromessi io non li accetto. La Juventus, un anno fa, ha fatto di tutto per scoraggiarmi. Come è possibile che abbia cambiato idea nel giro di pochi mesi, ed ora sia disposta a cedermi a quel modo?».

«Ammetterà che lei non ha reso secondo le aspettative?».

«E' vero, questo non l'ho mai nascosto. Ma nessuno ricorda, o finge di ignorare, che tra influenza e infortuni il nostro inverno ha perso quasi tutto. Quando sono rientrato in campo, contro il Napoli, mi hanno concesso soltanto quarantacinque minuti per riscattarmi. La sera stessa di quella domenica avevo già fatto le valigie per tornare a Genova. Soltanto l'intervento di Rabitti mi convinse a restare. Mi sono disperato, ho pianto, così che non mi era mai successo in vita mia. No, non è giusto. Merita un altro anno per riscattarmi dovrebbero ammetterlo. E' impossibile che in dodici mesi abbia dimenticato come si giocki al calcio. La colpa non è soltanto mia».

«La Juventus, però, ha assunto diverse posizioni alla Sampdoria».

«Ho sentito. Ma il pallone è sempre lo stesso e giocarlo con Savoldi o Zigoni avrebbe dovuto costare differente. Mi piacerebbe andare via almeno che avere "legami" con i miei compagni di squadra. Voglio...».

«Haller compreso?».

«Sì, anche con Haller. In fondo, il nostro è stato un litigio per modo di dire. Io non porto rancore in nessun caso. Quando Helmut si è fatto male alla gamba gli ho persino telefonato a casa per fargli gli auguri di una pronta guarigione. Alla Juventus resto volentieri, se mi vogliono, anche se resta Haller. I grandi bisticci si addicono ai grandi campioni».

«Dicono che il suo sia un problema fisico. Forse troppe sigarette, forse qualche whisky in più non l'hanno certo aiutata».

«No, è soltanto un problema morale. E' vero, fumo qualche sigaretta, ma se dovessero venir contati tutti coloro che fumano non ci sarebbero più calciatori in gioco. Quella del bere, invece, è una storia sottolineata troppo spesso per darmi l'etichetta di vitaiolo. Sono un ragazzo come tanti altri. Mia madre e la mia fidanzata possono testimoniare sui sacrifici che mi sono imposto quest'anno per la Juventus».

«Lei, però, aveva detto che intendeva lasciare questa Juventus».

«L'avevo detto in un momento di delusione, di cattiva crisi, quando non mi facevano giocare. Ma io alla Juventus voglio bene, per questo estremo la mia amarezza con uno sfogo che oltre ad essere sincero mi augura comprensibile. La mia colpa consiste essenzialmente nel non accettare i compromessi. Per questo, forse, a qualcuno sono diventato antipatico: ciò che ho da dire lo dico. Comunque, spero tanto siano solo voci la mia cessione alla Roma».

«La piace Helenio Herrera?».

«Certo che mi piace, mi guardi bene dal disquisire un simile allenatore. Ma il problema è lo stesso, sia che devessi andare alla Roma o a qualsiasi altra squadra. Non voglio abbandonare la Juventus, ecco, lasciatemi dire un coro di delusioni. Non penso andarmene così. Piuttosto, scappo a Genova, finché non verranno a riprendermi».

**Franco Costa**

Città del Messico. Gli azzurri sembrano inscenare un balletto; invece lavorano e l'impegno è notevole. Da sin.: Vieri, Rivera, Gori, Furino e Juliano

## I dubbi (tanti) di Valcareggi

### Domani secondo "test,, della nostra nazionale per varare la formazione base

dal nostro inviato

Città del Messico, martedì sera.

*Oggi gli azzurri avranno il loro primo contatto diretto con gli avversari nel secondo girone della Coppa del mondo. L'intera squadra, con Mandelli e Valcareggi, si recherà a Toluca per vedere giocare la Svezia di Kindvall e Tom Nordhal. La Svezia sarà opposta alla nostra squadra che gli azzurri hanno sconfitto per 5-3 domenica.*

*Vedremo come si lo vaglieranno gli svedesi dinanzi al gioco organizzato e deciso dei toluchani, guidati da un Pereda assetato di vendetta. Il giocatore, infatti, era in predicato per entrare nella rosa dei 22 messicani. La partita non si svolgerà a porte chiuse, come in un primo tempo volevano gli svedesi. Il pubblico è stato ammesso a pagamento e l'incasso sarà devoluto ai bimbi poveri di Toluca.*

*Domani, invece, giocheranno gli azzurri contro una squadra del club America. Dovrebbe essere la prima vera partita dei nostri dal loro arrivo in Messico, poichè tutti giocheranno i novanta minuti regolamentari.*

*Avremo finalmente la vera formazione o almeno quella che si presume debba essere quella ufficiale? Oppure saremo ancora nel periodo degli esperimenti con prove e riprove utili forse ma ormai fuori tempo?*

*Mandelli, che ha assunto proprio ieri il compito di tenere i rapporti con la stampa, ha detto: «Valcareggi dovrà il più presto decidere la squadra e su questa lavorare». Gli abbiamo chiesto se «al più presto» voleva significare già domani, ma la risposta è stata interlocutoria. «In settimana», ha detto e ciò significa in tempo massimo, poichè sabato verrà disputata l'ultima gara amichevole prima dei mondiali.*

*Tutto ciò rimane un mistero. La formazione è infatti praticamente decisa, vogliamo anticiparla noi. Non è detto che saremmo della stessa opinione. Raccogliamo qui appresso undici nomi in base alle voci uscite negli ambienti della Nazionale. Albertosi ha soffiato il posto a Zoff, ormai è certo. Per la difesa si fanno i soliti nomi: Cera libero, Pulga stopper, Burgnich e Facchetti terzini d'ala. I guai iniziano quando si parla dei centrocampisti: Bertini e De Sisti sembrano accettati da tutti, mentre rimane un solo posto con l'obbligo di scelta tra Mazzola e Rivera. A Mazzola centravanti non penso più nessuno. Meglio Mazzola o meglio Rivera?*

*Nonostante i rinvii, si avvicina anche per Valcareggi l'ora di decidere. I tentennamenti, i dubbi servono a creare un certo nervosismo tra gli stessi giocatori. La chiarezza sarebbe invece assai più utile. Si potrebbe lavorare alla ricerca dell'amalgama e del gioco d'assieme, che mancano nonostante le diverse dichiarazioni di Mandelli il quale è convinto che la nostra squadra sia già amalgamata. Tutte le Nazionali presenti in Messico hanno presentato una squadra titolare. Tutte, ad eccezione di quella italiana. Mandelli è d'opinione che l'incertezza sia utile.*

*Le incertezze riguardano pertanto l'attacco che dovrebbe comunque essere questo: Domenghini, Mazzola, Boninsegna, De Sisti, Riva. Però sono illazioni, non sono notizie.*

**Giulio Accatino**

*Lodetti oggi a Milano*

## Ritorna l'escluso

CITTA' DEL MESSICO, mar. sera.

Giovanni Lodetti ha lasciato ieri pomeriggio Città del Messico per ritornare in Italia. Il giocatore milanista, che è stato escluso dal gruppo dei «22» azzurri che disputeranno la fase finale dei campionati mondiali di calcio, è partito dall'aeroporto della capitale messicana alle 18 con un aereo delle «Aerolineas de Mexico». Egli giungerà a Milano alle 17,30 (ora italiana).

### Festival delle difese?

Walter Winterbottom, ex allenatore tecnico della nazionale inglese e consulente tecnico di Chiara fama, ha espresso oggi la convinzione che i mondiali 1970 diventeranno il festival del gioco difensivo.

«Ritengo giusto quello che pensa certa gente, ormai il calcio ha perso il gusto del divertimento, a causa del progresso nel campo delle tattiche. Le squadre cercano di segnare e poi si chiudono in difesa. Ma il calcio si è tanto sviluppato che penso assisteremo anche ad alcune belle partite. Una volta raggiunti i quarti di finale le squadre dovranno cercare di superarsi e basta, non cosiddetti classifica. E in ogni partita potrebbero essere costrette a cambiare più volte tattica, secondo l'andamento della partita».

### Tostao potrà giocare

In forse fino all'ultimo momento, Edsardo Gonzales Andrade, detto «Tostao», farà parte del ventidue brasiliani per il girone finale dei campionati del mondo.

Il giocatore, uscito da alcuni mesi dall'ombra del «grande» Pelé, è stato, infatti, prosciolto da Jorge Zagalo nonostante la non eccellenti condizioni della vista. Ricordiamo, infatti, che lo scorso settembre Tostao, colpito al volto da una pallonata, riportò il distacco della retina dall'occhio sinistro. Un successivo delicato intervento da parte di una équipe medica di Houston gli salvò la vista.

### Allo spasimo nella scia di Eddy per un posto d'onore

## Questione di minuti o secondi?

### I 56 chilometri della Bassano-Treviso forse decisivi per la sorte della corsa - Gimondi: «Non devo farmi staccare soprattutto per il morale»

## Zilioli corre a denti stretti

BASSANO DEL GRAPPA, martedì sera.

Il cronometro oggi fa da setaccio al Giro cercando di stabilire, secondo i meriti effettivi, un ordine parecchio alle spalle del grande Merckx. La prova contro il tempo, sui 56 chilometri da Bassano del Grappa a Treviso, non consente incertezze sul nome del vincitore: la maglia rosa, grazie a questa frazione, consoliderà il suo primato, che è ora limitato ad una manciata di secondi, portandolo sull'ordine dei minuti. Dopo di che ogni residuo interrogativo su chi vincerà il Giro, a meno di interventi della cattiva sorte, sarà definitivamente caduto.

La cronotappa deve invece rispondere ad altri interrogativi, deve costituire una base per quanto avverrà nei prossimi giorni, dopo il teorico riposo di domani a Tarvisio, sulla strada del Sud e poi nel finale del Giro sulle Dolomiti. L'obiettivo massimo degli avversari di Merckx, a parte ogni illusione che ci si debba e non far molto, sembra essere quello di battere per il secondo posto a Bolzano. In questo senso le lancette del cronometraggio Longines assumono oggi il ruolo di un freddo giudice delle possibilità dei vari aspiranti al posto d'onore alle spalle di Merckx.

Un Gimondi, ad esempio, che non sia capace di contenere, al giudizio del cronometro, di essere lui il «primus inter pares», il migliore fra i comuni mortali che reggono lo strascico al «re» del ciclismo internazionale, ben poche possibilità avrebbe di ottenere credito per l'immediato futuro: non solo per l'inevitabile contraccolpo sul morale di una magra figura nella prova odierna, ma anche perché questa eventuale «contro-performance» non potrebbe non apparire legata ad una condizione di forma non sufficiente per assumere un ruolo più marcato di quello registato finora.

Ci sono altri che aspirano a sostituirsi a Gimondi nella caccia al posto d'onore a Bolzano. C'è Gosta Pettersson, che ha dimostrato di sapersela cavare discretamente in montagna e che da un'eventuale affermazione nel confronto indiretto di oggi con Gimondi potrebbe trarre la convinzione in sé stesso, come uomo da corse a tappe, che finora gli è mancata. C'è Adorni il quale non ha ancora fatto capire quali siano i suoi attuali limiti fisici e che, al giudizio del cronometro, non potrà più celare questa verità. Ci sono Dancelli e Bitossi, ravvegnati ad accettare la superiorità di Merckx ma non quella di altri. C'è lo stesso Zilioli, per il quale Merckx cova un sogno ambizioso, quello di trascinarselo dietro, fin sulle Dolomiti, in una lavolosa scoppiata di 1° e 2° sulla passerella finale. Sembra un sogno, ma per avere una minima speranza di tradurlo in realtà, il torinese deve difendersi coi denti, oggi nella «cronometro».

**Gianni Pignata**

dal nostro inviato

Bassano del Grappa, martedì sera.

Ne sono convinti tutti: oggi Merckx darà un altro scrollone al Giro. Eddy non ha punti deboli, e la sua specialità preferita è proprio la lotta contro il tempo, in cui è sempre il più forte a vincere. Il gioco di squadra non esiste, conta soltanto la potenza che si ha nelle gambe, cioè la classe. Il belga è venuto al Giro non nei riciclette costruite apposta per lui: ne ha già cambiate tre; ha messo a punto personalmente le altre, con la precisione dell'alchimista. Oggi ne userà una leggerissima, simile a quella con cui Ritter ha battuto il record dell'ora.

Nessuno si chiede se Eddy vincerà, tutti si chiedono «come» vincerà. Luciano Pezzi, il direttore sportivo della squadra di Gimondi, dice: «Dal primo al quinto classificato ci saranno due minuti e mezzo, forse tre. Eddy è il grande favorito, è troppo più forte di tutti: Subito dietro di lui, però, arriverà Gimondi, e sono convinto che riuscirà a contenere la sconfitta in una manciata di secondi, al massimo in un minuto. Merckx, fino a Bolzano, non dormirà sonni tranquilli, Gimondi migliora di giorno in giorno e gli darà parecchio filo da torcere».

Marino Vigna, il direttore sportivo di Merckx, è di tutt'altro avviso: «Dietro a Eddy non ci sarà Gimondi, ci sarà Gosta Pettersson. Il percorso sembra fatto su misura per lo svedese: oggi, sui 56 chilometri da Bassano del Grappa a Treviso, Pettersson dimostrerà di essere il rivale numero uno del belga». Alfredo Martini, che guida Pettersson, va ancora oltre col pronostico: «Lo svedese potrebbe anche vincere, a cronometro soltanto Merckx vale quanto lui. Gosta è al suo primo Giro d'Italia, ma non è venuto solo per fare esperienza: ha quasi trent'anni, non ha tempo da perdere».

I direttori sportivi parlano volentieri. I corridori un po' meno: soprattutto gli italiani più in vista, perché sanno che se essere battuti da Merckx non è un disonore, rischierebbero una figuraccia se fossero superare anche da Pettersson, da Ritter o da qualche altro straniero. Gimondi dice: «La tappa a cronometro non sarà decisiva, ma sarà molto importante. Devo arrivare almeno secondo, non tanto per la classifica, quanto per il morale». Adorni: «La forma è quasi perfetta, nei primi undici ci sarò anch'io. Merckx non mi prenderà più di un minuto e mezzo». Zilioli: «Cercherò di limitare i danni nei confronti di Pettersson, Ritter, Gimondi e Adorni. Contro Merckx perderò dai due ai tre minuti».

Zilioli starà farà probabilmente un passo indietro in classifica, mentre Eddy consoliderà il suo primato. D'ora in poi, quindi, il torinese si trasformerà praticamente in un gregario del belga? Adorni è convinto di sì: «Italo — dice — non ha saputo approfittare delle prime tappe ed ora è legato al gioco di squadra, non potrà più far molto. Se tentasse la fuga, Merckx non se la starebbe tranquillo in gruppo a rompere i cambi. Eddy è generoso, ma non è scemo».

**Maurizio Caravella**

**Le ultime partenze**

| | | |
|---|---|---|
| Ore | 14,38 | Balmamion |
| » | 14,44 | Vianelli |
| » | 14,46 | Pettersson G. |
| » | 14,48 | Adorni |
| » | 14,50 | Zilioli |
| » | 14,52 | Bitossi |
| » | 14,54 | Gimondi |
| » | 14,56 | Vandenbossche |
| » | 14,58 | Ritter |
| » | 15,00 | Dancelli |
| » | 15,08 | Merckx |

* * *

La tv si collegherà in ripresa diretta, alle 15,15, sul programma nazionale per trasmettere le fasi finali e l'arrivo della tappa. Dietro ai protagonisti, funzionerano le telecamere mobili. La Radio si collegherà alle ore 15,00 per trasmettere la radiocronaca diretta delle fasi finali e dell'arrivo.

### FATTI E PERSONAGGI DELLA COPPA RIMET

## Un portiere fatto di gomma

### E' l'estremo difensore dell'Uruguay, di padre polacco e madre spagnola

dal nostro inviato

CITTA' DEL MESSICO, martedì sera.

Lunga vigilia dei «Mondiali», viaggi spesso interminabili ed abbastanza faticosi su e giù per il Messico, a vedere squadre, a sentire parrari, ad ascoltare spifferi. Siamo in molti a caccia di notizie, i cronisti di tutti i continenti sono accasati, allenatori e responsabili delle varie nazionali si preoccupano (ad essere sinceri una buona parte dei grossi tarli) della tranquillità dei propri atleti, cercando di ridurre al minimo il tempo riservato alle interviste.

Una personalità di personaggi. Oggi commentiamo l'attenzione per due tipi, forse non troppo conosciuti da quanti in Italia s'interessano di calcio. Ecco, in galleria, Ladislao Mazurkiewicz, portiere dell'Uruguay, e Florin Dumitrache, goleador della Romania. Mazurkiewicz, padre polacco, mamma spagnola: ventidue anni. Lo considerano il miglior portiere del mondo, protestano nel coro, nel '66 al «campionato» d'Inghilterra. L'atleta meglio pagato dell'Uruguay, cosa che in genere capita di rado ad un portiere. L'ho visto l'altro giorno in allenamento a Puebla. Qualcosa di formidabile, di incredibile, un autentico gatto di gomma che salta con disumana leggerezza, e che, ad ogni intervento, è freddo ed elegante da ricalibrare.

Mentre tornavamo insieme in albergo, gli ho chiesto quale fosse il ricordo più bello della sua smaliante carriera. Ci ha pensato un po' sù, quindi la risposta: «I complimenti di Pelé. Ero al mio esordio nella prima squadra del Peñarol e si giocava quel giorno con il Santos nella semifinale della Coppa "Libertadores de América". Mica che fossi preoccupato: io, per fortuna, sono sempre tranquillo. Ma capirà, mi trovavo di fronte a Pelé, una cosa se mi spiego. Beno, la partita è cominciata da poco e ottavo nella nostra area un pallone sul quale io ci buttiamo contemporaneamente io e Pelé. Il negro salta alto, ho l'impressione di non arrivarci. Mi tuffo con uno scatto di reni, sfioro la palla con la mano destra, la faccio volare sul capo di Pelé, con la mano sinistra butto in corner. Sento un immenso applauso, come mai ho sentito prima. Mi volto, vedo Pelé che mi viene incontro e che mi abbraccia e mi dice bravo. Mi era nel '65, avevo vent'anni. Da quel giorno, nessuno mi tocchi il negretto. Non è solo un fuoriclasse del pallone, è anche un amico».

Ascoltandolo gli abbiamo chiesto se ha paura di Riva. Mazurkiewicz ha avuto una battuta pronta: «Paura no, rispetto sì». Gran duello sarà ieri due, in occasione di Italia-Uruguay, e chissà chi la vince, questa sfida appassionante.

Florin Dumitrache. Un ciuffo di capelli al vento, ventidue anni, nato a Bucarest. Un carattere ribelle, lo chiamano il Riva della Romania. A 15 anni di età era già nazionale, alcuni mesi or sono si è fatto male ad una caviglia. L'hanno messo a riposo, l'hanno rispolverato domenica per il match anticipato con l'Atlas. Dumitrache ha risposto all'appello da par suo. Ha segnato due gol ed i difensori avversari hanno imparato a conoscerlo. Perché il ragazzo è di quelli che non hanno paura, si getta nelle mischie con slancio generoso e, se è vero quanto racconta, non si tira indietro se gli capita di ricevere qualche calcetto (ha alcuni segni sparsi un po' sulla retrospalla sinistra).

Nascondo sotto un'aria sbarazzina una volontà di ferro, si ripropone di diventare il «campionissimo» dei campionati sempre a patto che la Romania faccia un po' di strada. Soffre soltanto il caldo, in modo terribile. E, nell'ambiente dei mondiali, è diventata celebre una sua frase. Domanda: «C'è qualcosa che non le piace in Messico?». Risposta: «Il Messico ha due cose mortali, il caldo e le belle ragazze». L'allenatore della Romania ha riso alla battuta, però ha istituito per il suo attaccante un turno di vigilanza speciale. Una battuta, d'accordo. Ma siccome di «tradas chicas» di belle ragazze il Messico dev'essere è pieno, meglio star con gli occhi aperti.

**Gigi Boccacini**

alle vostre vacanze abbiamo pensato noi

villaggio turistico camping

Velia

MARINA DI ASCEA (Salerno)

Se volete riposarvi in un'oasi di pace e di bellezza; se desiderate dedicarvi alla pesca subacquea e alla vela; se siete sportivi noi del Villaggio VELIA vi aspettiamo in un meraviglioso scenario naturale.

Attrezzature: vasta spiaggia sabbiosa all'interno del villaggio - ristorante self-service spaccio - bar - pista da ballo - piscina adulti - servizi igienici - docce con acqua calda - n. 2 campi da tennis - campo pallacanestro - n. 4 campi per bocce - minigolf - pesca subacquea - vela.

PARCO DIVERTIMENTI CON PISCINA PER I VOSTRI BAMBINI

Richiedete depliant illustrativo a titoli gratuito a

Esperia S. p. A.
Corso Europa 1114/B
Genova, tel. 180.267

Nome .....
Cognome .....
Via ..... N. .....
Cap. ..... Città .....

Permanent Hair

senza tessiture o trapianti

Medi-Hair

l'ultima soluzione seria la calvizie

- Non una parrucca o tessitura o trapianto.
- Medi-Hair è capelli naturali e ciascuno porta della vostra capigliatura... circa i vostri gusti, la vostra pelle, le vostre mani.

Per informazioni gratuite spedire a:

Centro Estetico Specializzato Anti Calvizie (CESPAC) - Autorizzato della MEDI - HAIR INC. - LOS ANGELES - Piazza Vigliardi Paravia 3 10140 TORINO

Nome e cognome .....
Indirizzo .....
C.A.P. ..... Città .....
Telef. .....

MEDI - HAIR garantisce un aspetto naturale e permanente.

Non più visite di controllo. Voi potete lavarvi, pettinarvi, spazzolarvi.

MEDI - HAIR - tel. 48.74.26 Dal lunedì al sabato ore 9 - 12,30; 15 - 19.

Si riceve solo su appuntamento a Torino in piazza V. Paravia 3 (prima priva).

DIVISIONE SPECIALE PER DONNE

V. CIBRARIO 1 - TORINO

# CONSULEDILE

TEL. 5.53.32[illegible] (5 LINEE)

## Via Gubbio 51 ang. Via Luini

**La certezza di trovare ciò che cercate**

**Signorilissimi - Spaziosi - Ben rifiniti**
**In complesso tra scuole, giardini ed aiuole**
**Ai migliori prezzi riscontrabili sul mercato**

1-2-3 camere, tinello, cucinotto, bagno, ripostiglio da L. 2.750.000 per camera unico
Sufficienti 30% contanti + Mutuo e dilazioni

# VIA TRIPOLI 138/7-9-11

(PROSEGUIMENTO DELLA VIA BAINSIZZA)

## Appartamenti d'inconsueta grandiosità

**IN MODERNISSIMO PALAZZO FABBRICATO NEL 1961-62**
**COSTRUITO CON MATERIALI DI RARA SOLIDITA' E DURATA**
**UN SOLIDO RIFUGIO CONTRO OGNI CATTIVA SORPRESA**

1 camera, tinello, cucinotto, bagno, ripostiglio da L. 5.100.000
2 camere, tinello, cucinotto, bagno, ripostiglio da L. 8.100.000
Attici dotati di grandi terrazzi da L. 4.950.000 a L. 8.550.000
Spaziosi box auto - Sufficienti 30% contanti + dilazioni

## Corso Orbassano 244

*Prezzi al di sotto di tutti*
*In moderno palazzo 1956*

1 camera, cucina, bagno L. 3.300.000
2 camere, cucina, bagno L. 6.200.000
Suff. 30% cont. + dilazioni a 10 anni

## Corso Francia 171

*Un'offerta da tenere sott'occhio*

Salone, 2 camere, cucina, bagno mq. 138, L. 14.700.000 - Mutuo
Salone, 3 camere, cucina, bagno mq. 155, L. 17.200.000 - Mutuo

## Via Don Murialdo 45

**Altissima convenienza**
**Moderni - Spaziosi - Luminosi**

1 camera, tinello, cucinotto, bagno da L. 3.800.000 a L. 4.300.000
Negozi redditizi. Dilazioni 10 anni

## Corso Re Umberto 78

**Palazzo altamente signorile**
**Fronte giardini Cristoforo Colombo**

Salone, 5 camere, cucina, piano 3° mq. 243, L. 30.000.000
Dilazioni di pagamento a 10 anni

## Via A. Cecchi 42

(un isolato di distanza da Via Cigna)

**Posizione altamente commerciale**
**Di grande comodità a tutti i servizi sociali**

*In signorile, ridente palazzo del 1961*
*Spaziosissimi appartamenti a 3 aria*
*Signorili luminosi ultraconvenienti*

1 camera, cucina, bagno, da L. 5.600.000
2 camere, tinello, cucinotto, bagno da L. 7.900.000
3 camere, tinello, cucinotto, bagno L. 10.600.000
Sufficienti 30% contanti + dilazioni

## Via Forlì 151 angolo Via Oriani 4

(tra Corso Potenza e Corso Lombardia)

**Modernissimo palazzo di grande successo per:**
1) *L'ampiezza e la luminosità degli appartamenti*
2) *La bontà delle finiture e la perfetta manutenzione*
3) *La spaziosità dei terrazzi e dei servizi*
4) *I prezzi minimi ed altre contenuti*

1 camera cucina bagno da L. 3.850.000 a L. 4.800.000
1 camera tinello cucinotto da L. 4.450.000 a L. 5.300.000
2 camere cucina bagno ripostiglio L. 6.900.000
Sufficienti 30% contanti + dilazioni a nove anni

## Strada Altessano 38-40

**UN VERO AFFARE NEL BELLO**

1-2 camere, tinello, cucinotto, bagno da L. 105.000 il mq. - Forte mutuo
Negozi ultraconvenienti L. 150.000 mq.

## Via Bene Vagienna 21-23

**Ai prezzi più bassi della zona**

3 camere, cucina, bagno L. 15.500.000
salone, 2-3 camere, cucina, bagno L. 135.000 mq. - Forte mutuo

## *Via Volturno 15-17*

(ang. Via Sestriere - Cuneo Vica)
**Ultimati - Spazionissimi**

1-2 camere, tinello, cucinotto, bagno da L. 2.000.000 a L. 2.500.000 per camera
Suff. 30% contanti + mutuo

## *Via Banfo 10-12-14*

*Ultimati - Signorilissimi - Spazioni*
*Ambientati prossime scuole*

1-2 camere, tinello, cucinotto, bagno L. 115.000 mq. - Forte mutuo

## C.so Francia 73 (Borgata Paradiso)

**Eneemi - Splendidamente rifiniti**

1-2-3-4-5 camere, tinello, cucinotto
1-2 servizi L. 108.000 il mq.
Mutuo 50% + dilazioni

## C. Novara ang. V. Frescobaldi

**Quasi ultimati, ultrasignorili**
**Spaziosissimi tra 2 zone verdi**

1-2-3 camere, tinello, cucinotto, bagno da L. 115.000 mq. - Forte mutuo

## Via Valgioie 27 bis

**Recentissimi, terme, bagno, ascensore**

2 camere, cucina, bagno L. 6.000.000
3 camere, cucina, bagno L. 8.400.000
Negozi convenientissimi L. 90.000 mq
Suff. 30% contanti + dilazioni

## Via Giusti 65-67

(100 mt. dal Municipio Nichelino)
**Prezzi veramente introvabili**

1-2 camere, tinello, cucinotto, bagno L. 2.900.000 per camera - Suff. 30% cont.

## V. Aosta 70 ang. C. Novara

**Signorili in eccellente posizione**

2 camere, tinello, cucinotto, bagno da L. 7.400.000 a L. 7.900.000
Suff. 30% contanti + dilazioni

## Corso Sebastopoli 206

*Fronte ville, il meglio del panorama*

Saloni, 2-3-4-5 camere, cucina, 2-3 servizi
3 camere, cucina, bagno, ripostiglio
Fortissimo Mutuo e dilazioni

## CORSO SVIZZERA ang. VIA BURONZO

**Ralfinitamente rimodernati - Terme - Ascensore**

1 camera, cucina, serv. L. 4.700.000 suff. 1.500.000 cont.
2 camere, cucina serv. da L. 5.200.000 a L. 6.700.000

## *VIA GIAN FRANCESCO RE*

*Ultime occasioni in signorile condominio*

1 camera, tinello, cucinotto, bagno da L. 3.800.000 a L. 4.200.000, suff. 30% contanti

## *VIA BOSSI ang. VIA VIDUA*

**Signorilissimi - Ultraconvenienti**

Saloni, 2-4 camere, cucina, bagno, servizi da L. 11.300.000 a L. 13.500.000, suff. 30% contanti

## CORSO RE UMBERTO ang. VIA TIRRENO

*Spazioni - Moderni - Costruzione 1955*

2 camere, cucina, bagno, cantina da L. 7.800.000 a L. 9.600.000

## PALAZZINE SANT'OTTAVIO

Via Sant'Ottavio 15 e 17/4. Finizioni accurate di alto pregio, isolamenti acustici, serramenti esterni doppi, massimi confort: serenità ed eleganza. Prenotiamo gli ultimi alloggi da 2 e 3 camere, cucina e servizi; attico mansardato: salone, 4 camere, cucina, doppi servizi, terrazzi.

## PALAZZO SAN PAOLO

in Via Serrano 9: alloggi signorili da 3 camere a cucina abitabile: da 2 camere, tinello e cucinino; giardino privato, box auto, finiture accurate.

VENDITA DIRETTA CON MUTUO FONDIARIO VENTENNALE E DILAZIONE MENSILE QUINQUENNALE

**Impresa EDILE LUMA - Telefoni 81.203 - 879.264**

## Terreno industriale

vendesi

PIANO REGOLATORE - ZONA INGRESSO AUTOSTRADE - TUTTI SERVIZI - LOTTI DA 3.000 A 10.000 MQ.

TEL. 536.327 ORE UFF. - E.P.A. FORNACINO, V. ALFIERI 17, TORINO

## VILLETTE AL MARE

Borgo Mediterraneo «CHIOSO & LORO»

A CERIALE, ALLOGGI IN VILLETTE CONDOMINIALI, PANORAMICI, CENTRALI, VISTA MARE, GIARDINI PRIVATI

Massima facilitazione di pagamento

IMPRESA MURIALDO & BARA Via Aurelia
Borghetto S. Spirito telefono 96.066 Milano telefono 40.71.704
Torino telefono 878.410

## PORTA PALAZZO - Via Porporati 9

Per frazionamento stabile vendonsi alloggi
1-2 camere servizi - Laboratorio mq. 180
Telefonare 510.675

## PALAZZINA IN PINO TORINESE - Str. Chieri 73 (filobus)

**SOLO SEI APPARTAMENTI DI CLASSE**
**A SOLE 135.000 LIRE AL mq.**

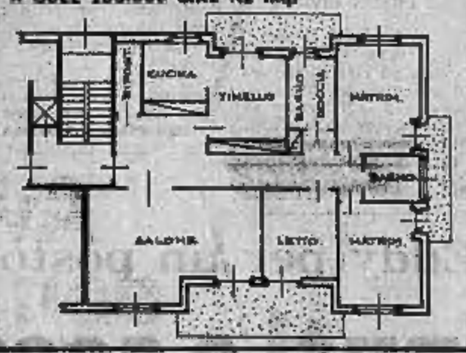


Incendesi di sole nel verde di un ampio giardino, parco giochi attrezzato, box per 2-3 vetture, acqua calda centralizzata. In loco attrezzature sportive.

**Vendita diretta**
MUTUO 50%
**Facilitazioni pagamento**
Tel. 690.114, 981.599.

## tecnimmobil ti

PALAZZO CRISTINA

## C.so Lombardia

VIA MASACCIO

Un grande complesso residenziale situato all'incrocio dei tre grandi corsi Lombardia-Potenza-Grosseto, circondato da ampie zone verdi in una località di grande sviluppo, vicinissimo a tutte le attività commerciali.

**SALONE** 2 camere, cucina, doppi servizi, 2 ripostigli, 2 ampi balconi
**2 CAMERE** cucina, grande bagno, due ripostigli, 2 ampi balconi
**SOGGIORNO** 2 camere, grande cucina, 3 ripostigli, doppi servizi, 2 balconi
BOX AUTO
MUTUO SAN PAOLO E ULTERIORI DILAZIONI

## C.so Francia 240

BORGATA S. MARIA COLLEGNO

In nuovo complesso residenziale affacciato sul corso con grande giardino antistante, appartamenti spaziosi e luminosissimi.

1 camera, tinello, cucinino, servizi
L. 6.300.000 sufficienti L. 1.900.000 contanti
2 camere, tinello, cucinino, servizi
L. 9.300.000 sufficienti L. 2.800.000 contanti
3 camere, cucina, doppi servizi
L. 12.450.000 sufficienti L. 3.750.000 contanti
MUTUO E DILAZIONI

## Corso Potenza 177 ang. via Terni

**Condominii «CORALLO — AURORA — GIARDINO»**

In tre signorili complessi residenziali appartamenti spaziosi soleggiati, ottimamente rifiniti, abitabili subito e in costruzione: 1 - 2 - 3 camere, tinello, servizi - box auto - Mutuo 50% e ulteriori dilazioni fino al 70%. Ufficio vendita corso Potenza 177 (aperto mattinate festive).

## Offerta eccezionale frazionam. - V. GORIZIA

Alloggi signorili soleggiati, adiacenti scuole, supermercati, tram: a pochi di ogni genere.

1 camera, tin., cucin.; bagno, grande rip., 2 anni da L. 5.900.000
2 camere, tinello, cucinino, bagno, grande ripost. da L. 5.900.000
Minimo contanti e dilazioni

## Adiacenze C.so Francia

(Borgata Paradiso)

VIA MAGENTA ANG. VIA POCHETTINO
Appartamenti accuratamente rifiniti, ottima esposizione, con giardino antistante
1 camera, tinello, servizi — 2 camere, tinello, servizi — Box auto
Suff. 30% contanti Mutuo e dilazioni

## In Via BARTOLI 12-14 a 200 mt. da Corso TRAIANO

in fabbricato ben rifinito, appartato da rumori, sito in quartiere coordinato con zone verdi e con accessibilità sotto porticati per negozi di ogni genere e scuole di ogni tipo.

## IMPRESA VENDE ALLOGGI

Ingresso, tre camere, cucinetta abitabile, bagno e ripostiglio. Ultimazione al 31-3-71.

Richiesta L. 7.500.000 dilazionabili più mutuo fondiario L. 4.500.000.

Telef. 890.361 - 834.361.

**VALENTINO** (zona) privato vende - permuta libero, salone, camere, cucina, servizi, riscaldamento. Telefonare festivo 653.795.

## COSTRUENDO PALAZZO

CON ALLOGGI VERAMENTE SIGNORILI
NEGOZI - MAGAZZINI - GARAGES

## CENTRO BARRIERA MILANO

PRENOTANSI ALLOGGI
A PREZZI ECCEZIONALI
FACILITAZIONI PAGAMENTO
VISITE IN CANTIERE ORE 9-18
E MATTINATE FESTIVE

CORSO VERCELLI 64-66 - TELEFONO 535.601

## Casalegno & C.

Telefoni 88.59.62 - 82.904 - Via Vanchiglia 35
10124 TORINO

**Ultima occasione!**
APPARTAMENTO 2 camere tinello cucinino servizi, recente costruzione, 3.200.000 contanti 5.650.000 mutuo dilazioni.
Via Alfieri (S. Rita)

**Ricercatissima posizione**
APPARTAMENTO 2 camere tinello cucinino servizi, recente costruzione, libero, 4 milioni contanti 4.600.000 mutuo dilazioni.
Corso Orbassano (S. Rita)

**Ultime occasioni**
APPARTAMENTI 2-3 camere tinello cucinino servizi, recente costruzione, 1.900.000 per camera, mutuo e dilazioni di pagamento.
Cascine Vica - Via Po

**Magnifica posizione attici**
SIGNORILE APPARTAMENTO vista meravigliosa 4 camere salone cucina doppi servizi, box auto, ampi terrazzi, libero, nuova costruzione, 22 milioni dilazionabili.
Corso Francia (Lingotto)

APPARTAMENTO 3 camere tinello cucinino servizi, grandi balconi, libero, 5.000.000 contanti 5.200.000 mutuo dilazioni.
Via Miglietti (B.ta Paradiso)

Medesimo stabile APPARTAMENTO ATTICO 1 camera tinello cucinino servizi, box auto, terrazzo, libero, 7 milioni dilazionabili.

**Signorilità - Spazio Comfort - Prezzo**
APPARTAMENTO ATTICO 3 camere salone cucina servizi, scaletta interna che accede a 3 camerette mansardate con bagno, libero, recente costruzione, 23.000.000 compreso mutuo, dilazioni di pagamento.
Corso Siracusa (S. Rita)

**Rarità d'affare**
ALLOGGIO 2 camere cucina servizi, posto macchina, libero, 3 milioni contanti 3 milioni 500.000 dilazioni.
Via Ricasoli (Vanchiglia)

**Rara occasione**
ALLOGGIO 1 camera tinello cucinino servizi, libero, 2 milioni contanti 2.500.000 dilazioni.
Via Piossasco (B.ta di Milano)

**Signorile palazzina in ultimazione a prezzi rivoluzionari!**
PALAZZINA 6 alloggi nuova costruzione, abitabile giugno '70; signorili appartamenti 3 camere cucina ingresso bagno ripostiglio cantina, box auto, terrazzini. 5.800.000 contanti 5.700.000 rate mensili.
Via Susa (Lucerna)

**Occasionissima reddito**
1 camera singola 600.000
1 camera e cucinotta 1.800.000
1 camera e cucina, gabinetto interno, 2.000.000
C.so Moncalieri (P.ta Isabella)

**A prezzi introvabili in zona**
FRAZIONIAMO stabile recente costruzione alloggi 2 camere cucina e 2 camere tinello cucinino da L. 5.400.000, 30% contanti resto mutuo dilazioni.
Rivalta T.se (adiacente Fiat)

**VACANZE AL MARE? UN BUCO AL MARE? WEEKEND AL MARE?**
SAN BARTOLOMEO AL MARE (Imperia). Vi proponiamo una soluzione ideale. Un moderno concetto di abitare che rende la casa al mare accessibile a tutti. A 100 metri dal mare minialloggi da L. 3.800.000 compreso mutuo e dilazioni. Visite tutti i giorni in cantiere: via Aurelia 38, San Bartolomeo al Mare (Imperia). Visitate gli alloggi completamente già arredati!

## CENTRO VENDITE TEL. 390675

## FRAZIONAMENTI VALFINA

da 1 a 4 camere più servizi

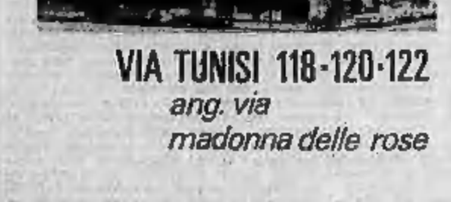

## VIA TUNISI 118-120-122

*ang. via madonna delle rose*

## C.SO ORBASSANO 207

*ang. via gorizia*

VALFINA *valori mobiliari e finanziamenti spa torino via andrea doria 15 telefoni 518128 - 519896 - 511236 - 542595*

---

## PINO TORINESE

ALLOGGIO in PALAZZINA: tre camere, tinello-cucinino, servizi, posto macchina. Grande parco condominiale con gioco bocce. LIBERO. Vendo: 12.500.000 (anche a dilaz.).

**fasano** - M. Cristina, 129 - t. 694180/694670

## CENTRALISSIMO

ALLOGGIO zona Porta Nuova, 3° piano, solida costruzione, composto 5 camere, cucina, servizi. Lavoro-pensiero. LIBERO 1° settembre. Vendo: 8.500.000 milioncino.

**fasano** - M. Cristina, 129 - t. 694180/694670

## MURI DI NEGOZIO

Zona VANCHIGLIA: ottima posizione commerciale sul corso Vercelli. Due negozi estesi non cieco, riscaldamento centrale, servizi. LIBERI. Vendo: 7.500.000 dilazionando.

**fasano** - M. Cristina, 129 - t. 694180/694670

## INDUSTRIA CONTENITORI CARTOTECNICI

MODERNO STABILIMENTO. Mercato: interno-estero, in forte espansione. Ottima fattura, modernissimi macchinari. Cede causa pensionamento. Minimo capitale: 100.000.000.

**fasano** - M. Cristina, 129 - t. 694180/694670

## COMPRA - VENDITA AUTO

SEMINUOVE. Attività pluriennale, locali deposito e uffici. Giro affari annuo: UN MILIARDO. Ditta assicurata. Cede convenientemente (parziale cambio immobili).

**fasano** - M. Cristina, 129 - t. 694180/694670

## TABACCHERIA - RIVENDITA GIORNALI

CARTOLIBRERIA PROFUMERIA TOTOCALCIO cintura Torino. Grandioso negozio angolare con 4 vetrine. REDDITO annuo 15.000.000. Impossibilità collaborare, cede 45.000.000.

**fasano** - M. Cristina, 129 - t. 694180/694670

## SUPERMARKET ALIMENTARE

Zona popolosa in continuo sviluppo edilizio, attrezzatissimo, incasso garantito, di facile conduzione. Adatto famiglia. Cede: 30.000.000 (parziale cambio immobili).

**fasano** - M. Cristina, 129 - t. 694180/694670

## CARTOLERIA - LIBRERIA

ARTICOLI SCIENTIFICI. Concorrenziosissima importante Casa. Grandioso negozio angolare con 3 vetrine, ufficio e magazzino. Oltre affari annui: 35.000.000. Cede: 20.000.000.

**fasano** - M. Cristina, 129 - t. 694180/694670

## TORREFAZIONE - BAR ANALCOOLICO

CONFETTERIA GELATERIA in brillante posizione zona Fiorella. Ottima redditizia attrezzatura, elevato incasso dimostrabile, alto reddito. Cede: 35.000.000 trattabili.

**fasano** - M. Cristina, 129 - t. 694180/694670

## RISTORANTE - BAR

SUPERALCOOLICI, 15 km da Torino. Attrezzatura nuova, sala ristorante (200 coperti), parcheggio, giochi bocce, alloggio 4 camere. Incasso ag.: 100.000. Cede: 33.000.000.

**fasano** - M. Cristina, 129 - t. 694180/694670

## BAR SUPERALCOOLICI

MONCALIERI. Posizione particolarmente commerciale, modernissima attrezzatura nuova, incasso ag.: 70.000, circostante popolo. Causa malattia, urge vendere 11.000.000.

**fasano** - M. Cristina, 129 - t. 694180/694670

## PORTA PALAZZO

PASTICCERIA con Bottega BAR ANALCOOLICO. In via commercialissima, arredamento lusso a fontanelle, ottimo incasso. Cede: 11.000.000 (eventualmente anche locali liberi).

**fasano** - M. Cristina, 129 - t. 694180/694670

## SALUMERIA - PASTA FRESCA

Importante posizione centro elegante Torino. Attrezzato con macchinari nuovi, buon incasso ulteriormente aumentabile, minima spesa, adatto famiglia. Cede: 8.000.000.

**fasano** - M. Cristina, 129 - t. 694180/694670

## MACELLERIA BOVINA

Importante ceppo macelleria Torino, zona villeggiatura. Moderna attrezzatura, cella frigorifera. Incassi settimanali oltre 500.000. Ritiro immediato, cede 4.000.000.

**fasano** - M. Cristina, 129 - t. 694180/694670

## POLLI CONIGLI SELVAGGINA

Centro pollame industriale, attrezzatura nuova (cella-frigo, frigoriferi, congelatore, bilance, giranova). Incasso mensile: 1.800.000. Cede convenientemente.

**fasano** - M. Cristina, 129 - t. 694180/694670

## ARTICOLI SPORTIVI - CACCIA - PESCA

Centro Torino. Magnifico negozio moderno, brillante posizione commerciale/turistica, attrezzatura nuova. Incasso mensile: 1.800.000 facilmente elevabile. Cede: 5.000.000.

**fasano** - M. Cristina, 129 - t. 694180/694670

## MERCERIA

Abbigliamento uomo donna bambino stireria. Zona S. Rita, grandioso locale in ottima posizione, buona attrezzatura funzionale, ottimo reddito. Cede: 3.500.000.

**fasano** - M. Cristina, 129 - t. 694180/694670

## VINI - LIQUORI - GELATI

In ottima posizione a MONCALIERI. Buona attrezzatura funzionale, ottimo incasso. In stessa licenza per macchina caffè espresso. Causa trasferimento, cede: 3.000.000.

**fasano** - M. Cristina, 129 - t. 694180/694670

## AFFARE

COMMESTIBILI in ottima posizione semicentrale, modernissima attrezzatura nuova, incasso ag.: 50.000 (ottima vendita frutta-verdura). Svende: 1.800.000 dilazionando.

**fasano** - M. Cristina, 129 - t. 694180/694670

## VINI LIQUORI

In recentissimi rioni. Zona STATUTO, attrezzatura nuova in frigorifero, possibilità ampliamento del negozio, ottima clientela. Causa decesso proprietario, svende: 2.000.000.

**fasano** - M. Cristina, 129 - t. 694180/694670

STAMPA SERA
Martedì 26 - Mercoledì 27 Maggio 1970

le ultime notizie

15
Anno 102 - Numero 108

# le borse oggi

## Miglioramenti su molte voci di punta

A TORINO — Il mercato azionario reagisce vivacemente nel finale a un'apertura depressa. I primi prezzi sono influenzati, per quanto in forma relativamente moderata, dal pesante ribasso di Wall Street. Le vendite iniziali sono assorbite abbastanza facilmente, per cui il mercato, rinfrancato da questa constatazione, mette in luce nel durante una graduale tendenza al recupero che naturalmente interessa buona parte delle voci di punta. Il finale è ancora mosso disposto per cui la chiusura può stabilire in genere i livelli massimi della riunione, con vantaggi moderati e diffusi sul listino di ieri.

Titoli di Stato invariati; calme le obbligazioni. Diritti gratuiti Burgo 342.

Prezzi informativi dei contratti a premio: per fine giugno Fiat 76-75; per fine luglio Generali 3750.

Titoli non quotati ufficialmente: Buoni del Tesoro novennali 5,50% 1978 95,50; obbligazioni Banco Nazionale del Lavoro 7% 91; obbligazioni ammin. ferroviaria 7% 92,40; obbligazioni Mediobanca 6% convertibili 172,60.

Prezzi informativi delle valute nazionali fuori Borsa:

Sterlina oro vecchio, conio Re 6200-6300, conio Regina 6350-6350; sterlina oro nuovo 5900-6150; marengo svizzero 7150-7350; sterlina carta G. B. 1530-1540; dollaro carta Usa 633-635; franco svizzero 148-149,50; franco francese 114-118; oro fino 730-745; argento 33-40.

A MILANO — Mercato ancora contrastato con fondo resistente e con uno moderata dove si recuperi finali che hanno riportato la quota solamente più o meno sui livelli della vigilia. In apertura, sotto l'influsso negativo della pesantezza di ieri a Wall Street, la Borsa ha dovuto sopportare il peso dei realizzi con marcate flessioni dei corsi; in alcuni casi abbastanza marcate, poi il mercato ha ritrovato un certo equilibrio ed esaurita l'offerta ha ripreso la fase di recupero, ma però con alterno andamento.

Il listino, comunque, segna i livelli migliori della giornata; da segnalare il forte recupero della Carlo Erba dopo le perdite di ieri; meglio tenuti i valori patrimoniali e del tipo-guida; in vantaggio le Stet, le Sviluppo, Mira-Lanza, Bastogi. Sempre calma e moderata l'attività del settore dei reddito fisso.

Principali oscillazioni della mattinata: con chiusura Viscosa 3350-3380-3400; Olivetti priv. 2400-2300; Burgo 16.500-16.800; Tero 15.270-15.350; Sai 41.000-41.830; senza chiusura: Generali 86.425-87.100; Fiat 3864-3035-3080.

*Ecco le quotazioni odierne di Milano elencate in ordine alfabetico:*

Abetie 18.550; Acciaierie Leden 3330; Amiate 15.000; Bastogi 2000; Beni Stabili 4360; Binda 46.000; Breda 2805; Brioschi 14.500; Burgo 16.800; Caffaro 300; Cantoni 20.710; Carlo Erba or. 9940; Carlo Erba pr. 6670; Cascami 5320; Cementir 2310; Châtillon 4150; Ciga 6135; Cogr 16.350; Comp. Milano or. 22.490; Comp. Milano pr. 20.600.

Comp. Toro or. 15.550; Comp. Toro pr. 12.870; Cond. Acqua 879; Cuckrial 6290; Dalmine 700; De Ferrari 1320; Donselli 2000; E. Marelli 573; Eternit 2999; Falck or. 4165; Finmare 350; Finsider 589; Fisac 400; Fond. Incendio 15.600; Fond. Vita 41.600.

Fiat or. 3102; Fiat pr. 2035. Gavardo 2000; Generalfin 825; Generali 88.000; Gim 4350; Ginori 598; Habitat 2820; Imm. Roma 524,75; Invest 2800; Italcable 3640; Italcementi 27.995; Italgi 3250; Italsider 980; La Centrale 5632; Lanerossi 2810; Lepetit or. 7260; Lepetit pr. 7480; Linificio 530.

Liquigas 202,50; Magneti M. 1450; Magona 3005; Manif. Tosi 2250; Marzotto 1020; Mediobanca 75 mila 800; Metalli 4030; Mira Lanza 39.000; Mondadori pr. 3880; Nebiolo 305; Olcese 230; Olivetti or. 2760; Olivetti pr. 2500; Pacchetti 335.

Pibigas 85; Pirelli e C. 3103; Pirelli S.p.A. 2822; Pozzi or. 196; Pozzi pr. 249; Rinascente or. 324,50; Rinascente pr. 240; Risanamento 7800; Romana Zuc. or. 220; Romana Zuc. privileg. 384,50; Rosmari 6950; Rotondi 27.500; Saffa 4600; Sai 41.830; Sarom 1045; S. E. Sardi 3651; Sges 1455.

Sicic 6120; Silos 2685; Sme 2130; Stampati 6820; Siet 3185; Sviluppo 2730; Tecnomasio 185; Tiliace 353; Tosi Franco 5350; Tradiarie 764; Un. Manifat. 22.700; Viscosa or. 3400; Viscosa pr. 2300; Westinghouse 1531.

Prezzi informativi: Sterlina oro vecchio 6000-6400; sterlina oro nuovo 5890-6100; marengo 6850-7300; sterlina unitaria 1520-1540; dollaro carta 635-640; franco svizzero 148-150; franco francese 112-115; oro fino 725-740; argento 33-37.

A TORINO

| VALORI DI STATO | | | | | | | | | | | | | | | | | | | | | | | |
|---|---|---|---|---|---|---|---|---|---|---|---|---|---|---|---|---|---|---|---|---|---|---|---|
| | 25 | 26 | | | | | 25 | 26 | | | | | 25 | 26 | | | | | | | | | |
| Rendita 5% | 88 — | 88 80 | | | | | | | | | | | | | | | | | | | | | |
| » 5% (ex) | 88 80 | 88 80 | | | | | | | | | | | | | | | | | | | | | |
| » 5% (ex) | 88 80 | 88 80 | | | | | | | | | | | | | | | | | | | | | |
| Redimib. 3,50% | 77 80 | 78 — | | | | | | | | | | | | | | | | | | | | | |
| » 3% (ex) | 77 80 | 78 — | | | | | | | | | | | | | | | | | | | | | |
| » 3% | 77 80 | 78 — | | | | | | | | | | | | | | | | | | | | | |
| » 3% (ex) | 77 80 | 78 — | | | | | | | | | | | | | | | | | | | | | |
| Ed. Fond. 3,5% | 83 — | 83 — | | | | | | | | | | | | | | | | | | | | | |
| Ed. Fond. 3% | 79 — | 79 — | | | | | | | | | | | | | | | | | | | | | |
| Ed. Fond. 3% (ex) | 79 — | 79

# ANNUNCI ECONOMICI

## ⑲ Offerte lavoro

(Continua da pag. 12)

DISEGNATORE meccanico particolarista (1° - III categoria, tallonamento, cercasi. Telef. 380-453.

MATINTA rumata cerca rumatore Italia. Cascina, bagno, televisore personale. Telefonare 599-273, ore pasti.

DISTINTA signora residente Rivoli cerca ogni seria referenziata cura interni domestici. Telef. 597-082, 772-905.

DITTA cerca ragazza esperta stenodattilografia. Telefonare 877-977.

DITTA Vagnone e Bovet, via Monbellardo 27 (fr. Rivoli), Manca tornitori, saldatori, rettifilisti, carpentieri in alluminio. Richiedesi buona conoscenza disegno. Offresi prima categoria, paga adeguata all'ottimo capacità.

DOMESTICA ragazza referenziata, munita atti, cercasi fissa anche dormiente, famiglia due adulti, due bambini 8-6 anni. Telefonare Sanremo 70-371.

ELETTRICISTI prima categoria montatori per manutenzione officina, macchine utensili, pagbe alte. Telefonare 303-785.

ELETTROTECNICO pratico montaggi apparecchiature radioelettriche cercasi da importante ingegneria in Torino. Scrivere: «Etas-Kompass Pubblicità 3» — 10100 Torino.

FABBRI cercansi zona Mezzano pratici in serramenti porte. Telefonare 261-369.

FARMACIA impiegata cerca magazziniere imballatore con patente. Eventuale orario Scalone 86.

FALEGNAMI macchinisti verniciatori cercasi serio. Ditta Alba, via Tabacchi 9, telefono 788-183, Grugliasco.

FALEGNAMI 23-30 anni cercansi per aiuto lavorazione mobili. Offresi ottima paga con buone possibilità miglioramento. Telefonare 761-798.

FAMIGLIA cerca bambinaia ottimo trattamento. Telefonare 760-753.

FAMIGLIA medico cerca abile cameriera desiderata ottima sistemazione, assolve bambini. Telef. 639-774.

FAMIGLIA signorile via con aiuto cerca cameriera fissa. Offresi trattamento. Telefonare 763-548.

FATTORINO appena uscito Marina cercasi. Presentarsi: Aurea, via Volta 4.

FATTORINO patente 4 accompagnatrice assume Ditta Bursos, corso Savona 52, Moncalieri.

FRANCIA, dintorni Parigi, cerco lavoratrice domestica seria, 30-50 anni. Richiedesi referenze. Buone retribuzione. Scrivere a: Mademoiselle Elsa Truscno, via Trento 2 — 10043 Orbassano (Torino) che traduca.

FRESATORE attrezzatore lavorazione meccanica per officina lavorazione aeronautica cerca. Telefonare 382-639.

FRESATORI I-II, apprendisti specializzati cercansi. A.S. Meccanica, Pollgno 77.

GIOVANI ipodi con mansione diurna cercasi bambinaia fissa. Tel. 542-734.

GODINO giovanotti ingrosso cerca personale maschile per lavori magazzeno si personale femminile per vendita banco. Telefonare 471-748.

GOVERNO bambino cerco pomeriggio referenziatissima prolca. Tel. 509-156.

GUARDAROBIERA fina lavo-stiro per sartoria cercasi. Scrivere: «Etas-Kompass Pubblicità 3483 — 10100 Torino».

IDRAULICI, lattonieri, operai, aiutanti, apprendisti, cercansi. Telef. 83-032.

IMPORTANTE industria cosmetica e cosmesi luogo comune cerca provetta macchinista, massima retribuzione, incentivo, premio di produzione, servizio trasporto personale. Rivolgersi: C. Massari 258, telefono 213-966.

INDUSTRIA cercasi disegnatori, aggiustatori, fresatori, tornitori. Via Sicilia 45, Cassine Vica.

INDUSTRIA cerca operaio, aggiustatori manutenzione presse idrauliche e automatismi elib. Telefonare 645-113.

INDUSTRIA confezioni cerca abili macchinisti ai serio. Tel. 670-779.

INDUSTRIA confezioni cerca macchinista ed operaio generico. Perrino, via Pathori 52, angolo corso Monbracco.

INDUSTRIA costruzioni pelle cerca macchinista, apprendista, modellista pratiche. Telefonare 871-758.

INDUSTRIA elettromeccanica cerca giovani apprendisti meccanici. Telefonare 436-975.

INDUSTRIA elettromeccanica cerca personale maschile e femminile pratico montaggio piccoli dispositivi meccanici. Telefonare 330-427.

INDUSTRIA vernici cerca operaio pratico portinaio tempo 50 anno da impiegare stesso lavoro. Telefonare qualsiasi ora dalle 20.30 alle 21 oppure 80-476 ore 10 mattino giovani fortali altrimenti il scrivere a «Etas-Kompass Pubblicità 3443 — 10100 Torino».

LA Sca Fratelli Soriani Torino assume giovane addetta fatturazione meccanografica stab. Precisazioni corso Tazzoli 156 a dalle 13 e dalle 14.30 alle 17.30.

LABORATORIO elettromeccanico cerca abilmente verniciatrice abile per cucitrici cadore elettrico. Telefonare 761-611.

MAGAZZINIERE autista commercio cerchiamo a giovani cerca giornata. Telefonare 786-273.

MAGAZZINIERE autista assume primaria ditta. Telefonare 351-587.

MAGAZZINIERE-autista giovane assume primaria ditta. Tel. 353-529.

MICHELIN Italiana S.p.A., Stabilimento di Alessandria, rinnova il concorso permanente età 21-40 anni applicati meccanici ceo conoscenza disegno meccanici, ajutanti di macchine agricole o da cantiere, meccanici in genere, in cui perfezionamento per l'inserimento nei cadri di manutenzione each attrezzi e cura dell'Azienda. Presentarsi direttamente in via Verdi 4, Alessandria nelle ore di ufficio. Oppure inviare domanda a: Michelin Italiana S.p.A., Servizio Personale, piazza Libertà 2 — 15100 Alessandria.

MOBILIFICIO cerca falegname verniciatore pratico cucinone Gonzalino. Paga massima se veramente capace. Telefonare 544-456.

MOBILIFICIO cerca operaio con pratica, pratico cucinone modello. Telefonare 540-429.

OFFICINA attrezzatura cerca fresatori e aggiustatori 1ª categoria, Piazza Campidoglio 12.

OFFICINA meccanica assumesi operai, apprendisti. Tel. 297-181.

OFFICINA meccanica precisione zona Lucento assume apprendisti, operai assicurazione) e verificatori calibri. Scrivere a Etas-Kompass Pubblicità 2128 — 10100 Torino».

OFFICINA stampaggio Alpignano cerca stampista prima, operaio addetto smacchine. Trasporto da Torino con pullman. Piazza Castello. Telefonare, 12-14, 873-034, 564-432

OFFRESI giovane e ragazza a donne sole o coniugi soli per custodia ville. Telefonare 893-820.

OPERAI (ani per magazzino edilizia cercasi. Presentarsi ore 9 cano Cropani 138.

OPERAIE giovani per magazzino, specialisti cercasi. Telefonare 746-046.

OPERAIO giovane volenteroso cerca lavoro magazzino falegnami. Tel. 323-877, 780-043.

OPERATORI addetti presse idraulica in Torino. Telefonare 266-198.

ORE libere cercasi persone per lavoro a domicilio. Telefonare 266-198.

ORFANA volenterosa assistere, stimolata cucina, cercano 2 adulti con alcun. Camera indipendente, trattamento famigliare, alto stipendio. Scrivere: «Etas-Kompass Pubblicità 2431 — 10100 Torino».

OTTIMA calzaturificio valdostani per rinforzato, presentarsi via Cibrario 31.

PANIFICIO cerca apprendista panettiere, possibilità vitto alloggio. Telefonare 371-307.

PANIFICIO cerca apprendista abituato eccellente ambiente, vitto alloggio. Telefonare 914-496.

PARRUCCHIERA signora o signorina massimo ventisette assume. Erino 583-807.

PARRUCCHIERE uomo cerca lavorante capace e giovane apprendista. Bene. via Belgio 60-63-30.

PELLICCERIA cerca lavorante lodevole trice. Telefonare 831-548.

PENSIONATO pensione cercasi aiuto magazzino vasto conoscenza carta. Telefonare 524-11.

per negozio specialità cerca donna possibilmente cuoca. Telefonare 887-670.

PORTINAIA cercasi per casa civile, possibilmente coniugi soli volenterosi, referenziati. Offerte a: Etas-Kompass Pubblicità 3159 — 10100 Torino».

PULITORI addetti cercasi, ottimo guadagno settimanale. Meucci, v. Valgra 47.

RISTORANTE cerca aiuto cucina e cameriere per sala. Presentarsi: cucina Moda Cioppa 29.

RISTORANTE cerca cameriere aiuto barista donne estro, preferibile corso Grosseto Cirmolo 110.

RISTORANTE cerca cameriere aiuto specialista cameriera. Telef. 878-472.

RISTORANTE cerca cameriere sala ottima specie pranzo tradizionale. Telefonare 596-305.

RISTORANTE cerca lavapiatti referenziato, presentarsi via Cialdini 2 bis.

RITOCCATRICE cercasi per ritocco ingrandimento rotocalco. Scrivere: «Etas-Kompass Pubblicità 90 —, 10100 Torino».

SALDATORI elettrici e ossiacetilenici addetti grosse e lavorazioni meccaniche cercansi. Preferiti, via Frejus 16, Settimo, telefono 540-527.

SIGNORA signorina per disbrigo ufficio vendita materiale pubblicitario settore macchine, cercasi. Telefonare ore mattino 874-401.

SALONE accreditato cerca aiuto barista, aiutante e apprendista. Telefonare 793-047.

SALONE di acconciature prima piazza cerca apprendista parrucchiere e manicure. Telefonare 534-099.

SERIGRAFO fotografo pratico seriografia di cerca immediata cerca. Telefonare Pinerolo 613-326.

SI ammonisce radicalmente a trasferirsi I.a II. Ditta Rom, corso Francia 93 bis tat.

SIGNORA anziana disposta convivere al mare per compagnia e lavori domestici, stipendio, piccolo trattamento, particol. preferibilmente pensionata. Telefonare 592-610.

SIGNORINA fissa lavori per bambini 2 anni. Telefonare 644-412.

STENATRICE abile per lavoretto cerca anche persona giornata. Telef. 328-343.

STUDENTESSA 16-17 anni cercasi già pari per famiglia due bambini periodo luglio-agosto cosa saltuarie. Telefonare 534-114, ore pasti

TRACCIATORE responsabile costruzione per stampi materie plastiche e gomma fissione cercasi urgentissimo. Telefonare 455-586.

TURISTI industriali civili cerca rappresentante ditta installatrice. Telefonare 353-599.

TIPOGRAFIA assume apprendista 15-16enne zona piazza Benigni. Telefonare 698-576.

TRATTORIA barcaiolo cercasi cameriera pratica. Telefonare 243-679.

TUTTOPANE cercasi uno molti giovani tutto settembre per assistenza mare. Telefonare 534-077.

TUTTOPANE disposta trasferirsi luglio agosto assistente cercasi. Tel. 301-850.

TUTTOPANE cerca giornata cercasi. Telefonare 877-553.

TUTTOPANE giovane referenziata capace cerca fissa, buon stipendio. Telefonare 346-311.

TUTTOPANE, urbanizzazia, giornata, cercasi. Via Lanzo, giovane, praticasi anche estero, cerca fissa, 1 adulto. Telefonare 301-998, ore 18-21.

TUTTOPANE zona Carpenetto cerca. Telefonare 533-810, pasti.

## ⑱ Piazzisti - Rappres.

A. MARCHESE industria specialità cerca abili venditori (assumerebbe anche ex). Tel. 724-904, 797-178.

CERCASI intermediari rappresentanti macchine elettriche bobinare, possibilmente provincia. Tel. 310-816.

CERCASI introduttore prodotto consumatori bollì, offresi interessante nuovo articolo. Telefonare 215-080.

CERCASI rappresentante per confezioni. Telefonare 296-840.

DELCA depuratori acqua cerca elementi ou cerca venditori zeri. Telef. 219-004.

FABBRICA cioccolato cerca proprietario zona incredibile ramo assicuri per abbinamento cioccolato. Tel. 544-850.

FABBRICA lampadari cerca introduttore Piemonte. Offresi ottimo, auto, rimborso spese. Esordiente. Grande Stazione 88.

LAVORERAI agenzia personale zona cerca agenti collaboratori vendita macchine provincia Piemonte, possibilmente autoconi. Scrivere a: Etas-Kompass Pubblicità 5196 — 10100 Torino».

LITOGRAFIA cerca agenzia rappresenta esclusiva Torino e Piemonte. Telefonare 790-125.

SOCIETA' milanese specializzata ricondizione apparecchi commerciali pulizia fabbriche, ospedali, alberghi, ecc., cerca per provincia Piemonte venditori esperti settori zona. Offresi fisso + alte provvigioni. Presentarsi: Albergo Roma, piazza Carlo Felice, p.zza Carlo, giorno 16 ore 9-12 14-18.

VENDITORE massima età anni ventiquattro cerca alimentari cerca. Scrivere: «Etas-Kompass Pubblicità 3459 — 10100 Torino».

VERNAMENTE importante abbigliamento: ai articoli uomo, ragazzo, vendibile cerca rappresentanti esclusivi zona Aosta, Liguria. Telefonare Rattino 583-948.

## ⑳ Automobili

A.A.A.A.A.A. AUTOMIGLIORI Fiat centro selezione automobili occasionissime 12 mesi garanzia, permute, rateazioni personali, finanziamenti, ufficio finanziario, corso Cosenza 25 (aperto festivi).

A.A.A.A. AUTOMERCATO, via Genova 284 (stazione Susa) occasioni Fiat, Lancia, Alfa. Visitateci! Vendiamo senza anticipo, pagamento 40 mesi.

A.A.A. AUTOCOLOSSO, corso Belgio 179, occasioni Fiat, Lancia, Alfa, pagamento anche senza anticipo, rateazioni.

A.A.A. ARCIOCCASIONISSIME prima selezione familiari garantitissime occasionissime carrozzerie Farboni garantite concessionario Montalenghe 141 sempre aperto.

A.A.A. ARCIOCCASIONISSIME mini familiari, garantite Alfa Romeo 1600. Super sprint Fryder 1750 vendite cio. Montalenghe 141 sempre aperto.

A.A.A. ARCIOCCASIONISSIME nuove antichipo ogni tipo Fulvia Fiat Alfa vendiamo. Montalenghe 141 sempre aperto.

A.A.A. VASTERMIND assortimento di qualsiasi tipo di veicoli. Massima serietà, massima professionalità. Vastermind, Corso Agnelli 22, tel. 333-612.

A.A. VASTO assortimento Mercedes Fiat Rivalutate impossibile battere. Fiat 500, 600, 850 prove convenienti. Corso Agnelli 22. Telefono 343-865.

A.A. COMPERIAMO qualunque automobile condizioni fuorimisura pagamento anche assicuro. Montalenghe 141 sempre aperto.

A.A. RISPARMIERETE prima di vendere la vostra auto rivolgetevi direttamente da Autocentri: troverete la vettura che fa per voi. La più bella macchina d'occasione dal più umile a quella con più alto valore vi troverete vendere con garanzia ed assistenza. Corso Grosseto 95 telefoni 297-292, 710-643 Vallette, corso Vercelli anche giornate festive.

A.A. VERE occasionissimi Vendiamo Fulvia Coupé 1.6 berlina, Ghibli 50, Corriere GT, Flavia 1800, 1500 e 1600 vettura, 1100 R, 1100 D, 1500 Familiare e berline. Corso Agnelli 22, telefono 343-032.

A. ARCIOCCASIONISSIME Mini, mini Minor, Mini Renault, Ford, Opel tenuta ottimo, vendiamo Montalenghe 141 sempre aperto.

A. SOVVERTIAMO mercato non con inconcepibili proposte ma migliorando qualità ai prezzi nostra concorrenza. Sole Opel, corso G. Cesare 202.

ACQUISTIAMO qualunque vettura incassiamo. Corso Agnelli 22 - Vicolo Stadium.

ACQUISTIAMO qualsiasi autovettura pagando massimo realizzo. Auto Desiderati, corso Grosseto 95 (vicino corso Vercelli).

ACQUISTO 850 coupé Lombardi opposti spider. Tel. 612-918.

ALFA 2600 sprint bellissima garanzia coupé Finanziamo radio. Tel. 274-2900.

ALFAROMEO Giulia Super, Fiat 850 coupé, 1300 C, Mini Cooper, Mini Minivan, Fiesta 2C, Fiat 125 S. Conv. Sassaia 138.

APPIA splendissima rotta in cardine, privato vendo. Viale Papa Giovanni 73.

AUTO per tutti consegna immediata vendita artistico esclusivo zona. Autospazio, corso Radetzky 3.

AUTOBIANCHI BIANCHINA PANORAMICA consegnabile immediatamente pronti L. 609.000 rateizzabili. Sava concessionaria Francesco, c. Vittorio Emanuele 208.

AUTOCARRI usati: Fiat 80 N2 due assi ore assi, ribaltabili, cassone, altro ribaltabile bilaterale, 643 ribaltabile, Esamina qualsiasi permuta, consegna gli 647, in ordine, presso Concessionaria Lancia Stat. Corso Venti 72, telefono 593-182.

AUTOMOBILISTA, occasionissima a lire 200 disponiamo numerosissimo parco auto ogni categoria visitate ora e accanto presente. Telefonare 887-314.

AUTOTECNICA tradizione garantisce ai migliori prezzi vendita Fiat Lancia Alfa nuove usate garantite. Montalenghe 141 sempre aperto.

BENZA anticipo, senza privilegio, senza capitali, tutte rateazioni, senza mensilità, vendiamo qualsiasi vettura garantita. Corso Duca degli Abruzzi 131. Corso Siracusa 119 aperto festivi.

BIMCA autoconcessionaria Rubes facilitazioni pagamento vetture nuove ed usate. Tel. 334-341.

BIMCA provate gli ultimi modelli subito le nuove Simca esposti alla concessionaria Lucarnuta, corso Principe Oddone 58.

BRYDER innocenti 1100 privato unico proprietario veicolo perfetto. Telefonare 874-119 ore pasti.

SPIDER 1600 S inerte, serratopo, come nuova, vendesi. Tel. 338-421.

PRIVATO vende 500 D modello '69 accessoriato bellissima 210.000. Telefonare 691-566.

ROULOTTES nuove usate, una efficiente organizzazione al vostro servizio. Campo Piemontese Roulotte, Moncalieri, telefono 644-078, 644-840.

TR 3 perfetta sotto prova, rossa, vendo o cambio. Telefonare 596-850.

UNICO proprietario vendo 124 aut 1967 veramente 750.000. Telefonare 597-366.

VENDESI Giulia 1600 T, ottimo stato. Visibile: via Artisti 14.

VENDESI privato Alfa 1750 berlina nuova, km 1500. Telefonare 277-526, ore pasti.

VENDESI 125 e 500 1967. Telefonare 318-214 ufficio, 393-953 casa.

VENDO Fiat 850 coupé ottimo stato anche rateizzando. Telefonare 590-715.

VENDO 600 D ottimo stato 250.000. Telefonare 701-452 ore pasti.

940 porte controvento 1967 bitl' ottima meccanicamente perfetta vendo. Telefonare 503-296.

## ㉑ Cicli - Moto - Sport

A nuova stagione nuovi modelli Piaggio Gilera. Castaldelli, corso Peschiera 177.

BOXER supermotociclette nuove produzione Piaggio, commissionaria Moncni. Corso Unione Sovietica 188.

CONTANTI vendo scarp Kourt 20 MP Mercury reconditionno. Telef. 238-1200, ore pasti.

VESPA 125 Oliva Bergoni 125, perfetta 4 mesi, 400cc. Telef. 598-333.

VENDO bellissima moto Honda 250 cil. 4, come nuova, 230.000, regalo con valigie caschetto. Tel. 532-314.

## ㉒ Prestazioni diverse

DATTILOGRAFA cerca lavoro proprio domicilio. Telefonare 725-803.

GEOMETRA disponendo ufficio consulenza progetti lavori cerca collaborazione. Scrivere a Etas-Kompass Pubblicità 3483 — 10100 Torino».

GRAFICO studio propria cerca clienti, bozzetti esecutivi. Tel. 388-582.

RAGIONIERE competenza amministrativa con studio proprio accetta contabilità piccole aziende. Tel. 383-982.

## ㉓ Annunci vari

A.A.A.A. DIVISETTE porte girevoli vetri fabbricanti. Arredo e Scuola, via Bagetto 29 (angolo corso Francia 91). Telefonare 761-472.

A.A.A.A. SPARENTE, Campana 15, porte girevoli, fabbrica smantellasco più completo. Tel. 690-571.

AFFARONE vendesi motivi sentimentali, camere letto entrata salotto rinetto. Telefonare 80-389.

ALASIA, corso Vittorio 3, Armadietti, Antichità, Tappeti, Lampadari, Articoli regalo, Mobili per abitazione.

ARMADIONI guardaroba Fratelli Crepaldi fabbricanti specializzati, armadi, fuso, 4 stagioni e conventi. Prezzi prima dimostrazione. Via Pomaranga 8, Telefono 531-818.

ARREDATEVI Casa del Mobile, casa del risparmio, assortimento imponente di ogni stile. Vendiamo. Via Bogino 4, Torino.

BOMBONIERE alta classe, confetti vari stock misto nuovo completissimo privatamente vendo. Telefonare 335-317.

CAIRA trasferimento vendesi macchinari smaltatura, Orione Electric, come nuova. Telefono 598-306.

CEDO laboratorio intelligente con attrezzatura. Telefonare 543-533.

CEDO e gestisco lavanderia automatica. Telefonare 346-179, ore pasti.

CERCASI pendoli d'antiquariato. Telefonare 683-360.

CHIWAWA 4 perfetti stupendo femminuccia. Telefonare Prima 8501 Pinerolo.

COLLIE cuccioli pastori] figli campione privato vende. Tel. 880-982.

CONGELATORI cassette nuovi liquido anticongelo 29.000 per ognuno locali. Telefonare 280-817.

CUCCIOLI pointer alla genealogia, patrimoniali 1400, vendesi 25.000. Telefonare 787-328.

DUE vitrelfini cuccioli, 3 mesi razza volpaccio, fuorilli, vendo privato, Telefonare 346-803, 328-3004.

EMPORIUM cristallerie occasione a pezzi lunghezza metri 7.10 vendesi. Telefonare 649-721.

FINE serie vendo bellissimi [illegible] lunga lista selezione firmware Prezzo 10.000-15.000. Tel. 633-8000 pomeriggio.

MOBILIFICIO Piazza Vittorio 4 cerca chiusura vendesi vasto quantitativo mobili.

OCCASIONE arredamento negozio completo nuovo vendesi. Tel. 272-853.

OCCASIONE privato vende banco nuovo mercato 4 fuori chiuso con sportera. Alimentari calzoleria. Tel. 283-178, pomeriggio.

PASTORI tedeschi, cuccioli, cuccioloni, adulti, addestramento specializzato, cedo. Telefonare 869-483.

PELLICCIE visone 350.000, giacche visone, pellicce persiano 100.000 zaino persiano, pigiamini trasformazioni nuovi modelli. Telefono 484-158.

PRIVATO vende cilindri Gemma e Giulio, Verzelli. Telefonare 906-393.

RESTAURATORE mascherine specie, vende diversi modelli antichi. Telefonare 257-868, mattino.

RISPARMIERETE acquistando mobili saloni direttamente da fabbricanti in Brianza. Telefonare 498-574.

SALOTTO stretto blu, sopravanza, privato vende contanti. Telefonare mattino 597-4690.

VENDA carrozzina ottimo stato, ottimissima occasione. Tel. 683-150, 683-105.

VENDESI bilardo. Telef. 541-078


# pensandoci bene io bevo CYNAR

L'APERITIVO A BASE DI CARCIOFO

perchè:
- il carciofo è salute
- Cynar è limitatamente alcoolico
- Bastano 40 grammi

40 grammi di Cynar, una fetta di arancia o di limone, uno spruzzetto di seltz ben ghiacciato: questo è la formula sicura per offrire bene e gustare in pieno il nostro Cynar.

CONTRO IL LOGORIO DELLA VITA MODERNA



AUTOmarket

"L'AUTOAFFARE" a quattro passi da casa Tua...

Siamo i primi a lanciare in Italia il sistema **IPERMARKET...** cos'è? **VISITACI!**

Da noi non occorre essere clienti per essere i benvenuti.

**VISITACI!** (ci trovi anche nelle mattinate festive)

TORINO Via Cigna (ang. Via Cesare 229 Corso Principe Eugenio 11 - Corso Siracusa 40
IVREA Corso Vercelli 222


## ㉔ Igiene e terapia

A.A.A.A. MASSAGGIATRICE corso Trieste 65. Tel. 813-762.

A.A. ACCURATISSIMI massaggi, calli Via Venezuela 14, primo piano.

A.A. CALLISTA, massaggi estetici, pulizie, raggi, tonna. Tel. 532-943.

A.A. MASSAGGI terapeutici, dimagranti, accuratissimi, tonna, raggi. Telefonare 532-863.

A.A. MASSAGGIATRICE generali referenziata, via Ascoli 27, piano 2°.

MASSAGGIATRICE diplomata esegue massaggi dimagranti manicure estetica. Telefonare 540-747.

A.A.A.A.A. AUTOFRANCHIA 850 Fiat 241, piccadilly antichi, lungrinfranchi rateazioni vendiamo, permutiamo garantiamo autoconsumi: Fiat, Lancia, Alfa, lungrinfranchi, Bianca Garibaldi 9 mesi (aperto festivi).

A.A.A.A.A. COMUNICATO sor vendemmiole vendiamo senza anticipo senza cambiali senza polizze tutti tipi automobili nuove usate garantite rateizzate, Montalenghe 141 sempre aperto.

A.A.A.A. DATE le precedenze a Lancrotto qualsiasi autovettura vi aiuti acquisto la troverete nella più grande ed importante esposizione. Atteniamo con offerte e mesi lunghe rateazioni. Società Lincrotto automobili Torino, corso Principe Oddone 68, tel. 485-774, 698-212 anche giornate festive.

A.A. SPAZIO cambiali senza anticipo al Nuovo Supermercato corso Agnelli 22 (fronte Stadio) troverete Opel Kadett 1900 3-4 porte, Bianca 1600, Prinz 4, Prinz 1000, Apple 1[illegible] arte. Date 850 coupé e berlina Telefonare 343-935.

A.A. CORSO Agnelli 23 (fronte Stadio), telefono 253-832, vendiamo cambiali e (urgent) 2100 TS, 124 Vostra auto cerca berlina, Volkswagen prendiamo furgone e camioncino, 600 T camioncino. 850 familiare. Rateazioni

A.A. PRIMA di comperare-vendere consultate rivenditori autorizzati. Montalenghe 141 sempre aperto.

A. ALFAROMEO 1750 scintillante, nuovo lega, motonuova. Corsi. Saluzzo 118.

## ㉕ Automezzi

A.A.A. VASTO assortimento Mercedes Fiat Rivalutate impossibile battere. Fiat 500, 600, 850 prove convenienti. Corso Agnelli 22. Telefono 343-865.

A.A. COMPERIAMO qualunque automobile condizioni fuorimisura pagamento anche assicuro. Montalenghe 141 sempre aperto.

A.A. RISPARMIERETE prima di vendere la vostra auto rivolgetevi direttamente da Autocentri: troverete la vettura che fa per voi. La più bella macchina d'occasione dal più umile a quella con più alto valore vi troverete vendere con garanzia ed assistenza. Corso Grosseto 95 telefoni 297-292, 710-643 Vallette, corso Vercelli anche giornate festive.

A.A. VERE occasionissimi Vendiamo Fulvia Coupé 1.6 berlina, Ghibli 50, Corriere GT, Flavia 1800, 1500 e 1600 vettura, 1100 R, 1100 D, 1500 Familiare e berline. Corso Agnelli 22, telefono 343-032.

A. ARCIOCCASIONISSIME Mini, mini Minor, Mini Renault, Ford, Opel tenuta ottimo, vendiamo Montalenghe 141 sempre aperto.

A. SOVVERTIAMO mercato non con inconcepibili proposte ma migliorando qualità ai prezzi nostra concorrenza. Sole Opel, corso G. Cesare 202.

ACQUISTIAMO qualsiasi autovettura pagando massimo realizzo. Auto Desiderati, corso Grosseto 95 (vicino corso Vercelli).

ACQUISTO 850 coupé Lombardi opposti spider. Tel. 612-918.

ALFA 2600 sprint bellissima garanzia coupé Finanziamo radio. Tel. 274-2900.

ALFAROMEO Giulia Super, Fiat 850 coupé, 1300 C, Mini Cooper, Mini Minivan, Fiesta 2C, Fiat 125 S. Conv. Sassaia 138.

APPIA splendissima rotta in cardine, privato vende. Viale Papa Giovanni 73.

AUTO per tutti consegna immediata vendita artistico esclusivo zona. Autospazio, corso Radetzky 3.

AUTOBIANCHI BIANCHINA PANORAMICA consegnabile immediatamente pronti L. 609.000 rateizzabili. Sava concessionaria Francesco, c. Vittorio Emanuele 208.

AUTOCARRI usati: Fiat 80 N2 due assi ore assi, ribaltabili, cassone, altro ribaltabile bilaterale, 643 ribaltabile, Esamina qualsiasi permuta, consegna gli 647, in ordine, presso Concessionaria Lancia Stat. Corso Venti 72, telefono 593-182.

AUTOMOBILISTA, occasionissima a lire 200 disponiamo numerosissimo parco auto ogni categoria visitate ora e accanto presente. Telefonare 887-314.

AUTOTECNICA tradizione garantisce ai migliori prezzi vendita Fiat Lancia Alfa nuove usate garantite. Montalenghe 141 sempre aperto.

AUTOTECNICA tradizione garantisce ai migliori prezzi vendita Fiat Lancia Alfa nuove usate garantite. Montalenghe 141 sempre aperto.

BENZA anticipo, senza privilegio, senza capitali, tutte rateazioni, senza mensilità, vendiamo qualsiasi vettura garantita. Corso Duca degli Abruzzi 131. Corso Siracusa 119 aperto festivi.

BIMCA autoconcessionaria Rubes facilitazioni pagamento vetture nuove ed usate. Tel. 334-341.

BIMCA provate gli ultimi modelli subito le nuove Simca esposti alla concessionaria Lucarnuta, corso Principe Oddone 58.

BRYDER innocenti 1100 privato unico proprietario veicolo perfetto. Telefonare 874-119 ore pasti.

SPIDER 1600 S inerte, serratopo, come nuova, vendesi. Tel. 338-421.

PRIVATO vende 500 D modello '64 accessoriato bellissima 210.000. Telefonare 691-566.

ROULOTTES nuove usate, una efficiente organizzazione al vostro servizio. Campo Piemontese Roulotte, Moncalieri, telefono 644-078, 644-840.

TR 3 perfetta sotto prova, rossa, vendo o cambio. Telefonare 596-850.

UNICO proprietario vende 124 aut 1967 veramente 750.000. Telefonare 597-366.

VENDESI Giulia 1600 T, ottimo stato. Visibile: via Artisti 14.

VENDESI privato Alfa 1750 berlina nuova, km 1500. Telefonare 277-526, ore pasti.

VENDESI 125 e 500 1967. Telefonare 318-214 ufficio, 393-953 casa.

VENDO Fiat 850 coupé ottimo stato anche rateizzando. Telefonare 590-715.

VENDO 600 D ottimo stato 250.000. Telefonare 701-452 ore pasti.

940 porte controvento 1967 bitl' ottima meccanicamente perfetta vendo. Telefonare 503-296.

## ㉖ Cicli - Moto - Sport

A nuova stagione nuovi modelli Piaggio Gilera. Castaldelli, corso Peschiera 177.

BOXER supermotociclette nuove produzione Piaggio, commissionaria Moncni. Corso Unione Sovietica 188.

CONTANTI vendo scarp Kourt 20 MP Mercury reconditionno. Telef. 238-1200, ore pasti.

VESPA 125 Oliva Bergoni 125, perfetta 4 mesi, 400cc. Telef. 598-333.

VENDO bellissima moto Honda 250 cil. 4, come nuova, 230.000, regalo con valigie caschetto. Tel. 532-314.

## ㉗ Prestazioni diverse

DATTILOGRAFA cerca lavoro proprio domicilio. Telefonare 725-803.

GEOMETRA disponendo ufficio consulenza progetti lavori cerca collaborazione. Scrivere a Etas-Kompass Pubblicità 3483 — 10100 Torino».

GRAFICO studio propria cerca clienti, bozzetti esecutivi. Tel. 388-582.

RAGIONIERE competenza amministrativa con studio proprio accetta contabilità piccole aziende. Tel. 383-982.

## ㉘ Annunci vari

A.A.A.A. DIVISETTE porte girevoli vetri fabbricanti. Arredo e Scuola, via Bagetto 29 (angolo corso Francia 91). Telefonare 761-472.

A.A.A.A. SPARENTE, Campana 15, porte girevoli, fabbrica smantellasco più completo. Tel. 690-571.

AFFARONE vendesi motivi sentimentali, camere letto entrata salotto rinetto. Telefonare 80-389.

ALASIA, corso Vittorio 3, Armadietti, Antichità, Tappeti, Lampadari, Articoli regalo, Mobili per abitazione.

ARMADIONI guardaroba Fratelli Crepaldi fabbricanti specializzati, armadi, fuso, 4 stagioni e conventi. Prezzi prima dimostrazione. Via Pomaranga 8, Telefono 531-818.

ARREDATEVI Casa del Mobile, casa del risparmio, assortimento imponente di ogni stile. Vendiamo. Via Bogino 4, Torino.

BOMBONIERE alta classe, confetti vari stock misto nuovo completissimo privatamente vendo. Telefonare 335-317.

CAIRA trasferimento vendesi macchinari smaltatura, Orione Electric, come nuova. Telefono 598-306.

CEDO laboratorio intelligente con attrezzatura. Telefonare 543-533.

CEDO e gestisco lavanderia automatica. Telefonare 346-179, ore pasti.

CERCASI pendoli d'antiquariato. Telefonare 683-360.

CHIWAWA 4 perfetti stupendo femminuccia. Telefonare Prima 8501 Pinerolo.

COLLIE cuccioli pastori] figli campione privato vende. Tel. 880-982.

CONGELATORI cassette nuovi liquido anticongelo 29.000 per ognuno locali. Telefonare 280-817.

CUCCIOLI pointer alla genealogia, patrimoniali 1400, vendesi 25.000. Telefonare 787-328.

DUE vitrelfini cuccioli, 3 mesi razza volpaccio, fuorilli, vendo privato, Telefonare 346-803, 328-3004.

EMPORIUM cristallerie occasione a pezzi lunghezza metri 7.10 vendesi. Telefonare 649-721.

FINE serie vendo bellissimi [illegible] lunga lista selezione firmware Prezzo 10.000-15.000. Tel. 633-8000 pomeriggio.

MOBILIFICIO Piazza Vittorio 4 cerca chiusura vendesi vasto quantitativo mobili.

OCCASIONE arredamento negozio completo nuovo vendesi. Tel. 272-853.

OCCASIONE privato vende banco nuovo mercato 4 fuori chiuso con sportera. Alimentari calzoleria. Tel. 283-178, pomeriggio.

PASTORI tedeschi, cuccioli, cuccioloni, adulti, addestramento specializzato, cedo. Telefonare 869-483.

PELLICCIE visone 350.000, giacche visone, pellicce persiano 100.000 zaino persiano, pigiamini trasformazioni nuovi modelli. Telefono 484-158.

PRIVATO vende cilindri Gemma e Giulio, Verzelli. Telefonare 906-393.

RESTAURATORE mascherine specie, vende diversi modelli antichi. Telefonare 257-868, mattino.

RISPARMIERETE acquistando mobili saloni direttamente da fabbricanti in Brianza. Telefonare 498-574.

SALOTTO stretto blu, sopravanza, privato vende contanti. Telefonare mattino 597-4690.

VENDA carrozzina ottimo stato, ottimissima occasione. Tel. 683-150, 683-105.

VENDESI bilardo. Telef. 541-078


donati
UN MONDO SULLE PARETI

Nelle "COLLEZIONI 70" una raccolta di splendidi disegni creati per Voi dai più grandi designers del mondo.

TORINO Via Lagrange 3 Tel. 542.226 C.so Tassoni 65 Tel. 746.000



AUTOBIANCHI - FRANSCAR
Concessionaria
Corso Vittorio Emanuele 208 - Telef. 758.282

AUTOBIANCHI BIANCHINA PANORAMICA . . . L. 609.000
AUTOBIANCHI PRIMULA . . . . . L. 880.000

Consegne immediate - Rateazioni SAVA



ECCO LA MATRIMONIALE COMPONIBILE CON ARMADIONE 2 STAGIONI

a prezzi convenienti (a consegna gratuita in tutto il Piemonte, dazio compreso) presso
ARREDAMENTI MONTELLO - Via Montello 9
VENARIA (Comodi alla stazione)

Sul percorso delle vostre vacanze visitate CARCASSONNE unica al mondo
Città medioevale fortificata con le Montagne Nere, le Corbières, il paese di Mirepoix, i Canali di Carcassona e il Litorale Mediterraneo. Per informazioni Ufficio Turistico 11 Carcassonne.